



รายงานประจำปีที่เป็นรายงานการประเมินคุณภาพภายใน  
คณะโบราณคดี มหาวิทยาลัยศิลปากร  
ประจำปีการศึกษา 2558  
(1 สิงหาคม 2558 ถึง 31 กรกฎาคม 2559)

ฉบับแก้ไขโดย  
คณะกรรมการประเมินคุณภาพการศึกษาภายใน  
วันศุกร์ที่ 2 กันยายน 2559

## คำนำ

ปัจจุบันคณะโบราณคดี มหาวิทยาลัยศิลปากร ได้ดำเนินการจัดการเรียนการสอนมาเป็นปีที่ 60 นับตั้งแต่เริ่มดำเนินงาน เมื่อปี พ.ศ. 2498 และเป็นคณะเดียวในประเทศไทยที่จัดการเรียนการสอนด้านโบราณคดี ปัจจุบันคณะโบราณคดีได้จัดการเรียนการสอนทั้งหมด 15 หลักสูตร ประกอบด้วย ระดับปริญญาตรี 6 หลักสูตร ปริญญาโท 5 หลักสูตร และปริญญาเอก 4 หลักสูตร

คณะโบราณคดี มหาวิทยาลัยศิลปากร ได้จัดทำรายงานการประเมินตนเองฉบับนี้ โดยมีวัตถุประสงค์เพื่อรองรับการประเมินคุณภาพการศึกษาภายใน ประจำปีการศึกษา 2558 ( ระหว่างวันที่ 1 สิงหาคม 2558 – 31 กรกฎาคม 2559 ) รายงานประกันคุณภาพการศึกษาภายใน พ.ศ. 2558 ฉบับนี้เป็นรายงานผลการประเมินกลุ่มสาขาสังคมศาสตร์และมนุษยศาสตร์ ที่ได้ดำเนินการตลอดปีการศึกษา 2558

คณะโบราณคดีประเมินตนเองตามองค์ประกอบคุณภาพ 5 องค์ประกอบคุณภาพ และตัวบ่งชี้ จำนวน 13 ตัวบ่งชี้ ของสำนักงานคณะกรรมการการอุดมศึกษา (สกอ.) และมีเกณฑ์การประเมิน แบ่งเป็น 5 ระดับ คะแนนเต็ม 5 คะแนน มหาวิทยาลัยศิลปากร เป็นสถาบันที่อยู่ในประเภท ค1 โดยใช้เกณฑ์การประเมินตัวบ่งชี้ในกลุ่ม ค1 การวิเคราะห์ข้อมูลตามองค์ประกอบดังกล่าว ช่วยให้คณะฯได้พิจารณาทบทวนผลการดำเนินงานของคณะฯ และได้ทราบถึงจุดแข็ง จุดอ่อน ตลอดจนได้พิจารณาร่วมกัน ถึงแนวทางการปรับปรุงเพื่อการปรับปรุงและพัฒนาในอนาคต

คณะโบราณคดีขอขอบคุณ คณะกรรมการประเมินคุณภาพการศึกษาภายใน คณาจารย์ บุคลากร และนักศึกษาคณะโบราณคดี ที่ได้สละเวลาและให้ความร่วมมือ ในด้านต่างๆ เป็นอย่างดี รวมถึงเป็นส่วนสำคัญในการพัฒนาคุณภาพการศึกษาของคณะโบราณคดีให้ดียิ่งขึ้น



ผู้ช่วยศาสตราจารย์ ขวลิต ขาวเขียว

คณบดีคณะโบราณคดี

# สารบัญ

|                         | เรื่อง  | หน้า |
|-------------------------|---|------|
|                         | บทสรุปผู้บริหาร   | 1    |
| <b>บทที่ 1 ส่วนนำ</b>   |   | 5    |
|                         | 1. ประวัติความเป็นมาของคณะ  | 5    |
|                         | 2. ปรัชญา ปณิธาน วิสัยทัศน์ พันธกิจ แผนยุทธศาสตร์ มาตรการ และแผนปฏิบัติการประจำปี | 6    |
|                         | 3. โครงสร้างองค์กรและโครงสร้างการบริหารคณะโบราณคดี                                | 10   |
|                         | 4. รายนามผู้บริหารคณะโบราณคดี   | 11   |
|                         | 5. รายนามคณะกรรมการประจำคณะโบราณคดี   | 12   |
|                         | 6. คุณลักษณะบัณฑิตอันพึงประสงค์   | 12   |
|                         | 7. อัตลักษณ์/เอกลักษณ์ของคณะโบราณคดี  | 13   |
|                         | 8. จุดเด่นของคณะโบราณคดี  | 13   |
|                         | 9. การเรียนการสอน   | 13   |
|                         | 10. งานวิจัยและงานสร้างสรรค์  | 18   |
|                         | 11. การบริการทางวิชาการแก่สังคม   | 21   |
|                         | 12. การทำนุบำรุงศิลปะและวัฒนธรรม  | 24   |
|                         | 13. การบริหารจัดการ   | 25   |
|                         | 14. ระบบและกลไกการประกันคุณภาพการศึกษา  | 31   |
|                         | 15. การนำผลการประเมินไปพัฒนาคุณภาพการศึกษา  | 31   |
| <b>บทที่ 2 ส่วนสาระ</b> |   | 35   |
|                         | <b>องค์ประกอบที่ 1 การผลิตบัณฑิต</b>  | 35   |
|                         | ตัวบ่งชี้ที่ 1.1 ผลการบริหารจัดการหลักสูตรโดยรวม                                  | 36   |
|                         | ตัวบ่งชี้ที่ 1.2 อาจารย์ประจำคณะที่มีคุณวุฒิปริญญาเอก                             | 38   |
|                         | ตัวบ่งชี้ที่ 1.3 อาจารย์ประจำคณะที่ดำรงตำแหน่งทางวิชาการ                          | 41   |
|                         | ตัวบ่งชี้ที่ 1.4 จำนวนนักศึกษาเต็มเวลาเทียบเท่าต่อจำนวนอาจารย์ประจำ               | 44   |

| เรื่อง  | หน้า      |
|---|-----------|
| ตัวบ่งชี้ที่ 1.5 การบริการนั้กศึกษาระดับปริญญาตรี   | 47        |
| ตัวบ่งชี้ที่ 1.6 กิจกรรมนั้กศึกษาระดับปริญญาตรี   | 50        |
| <b>องค์ประกอบที่ 2 การวิจัย</b>   | <b>58</b> |
| ตัวบ่งชี้ที่ 2.1 ระบบและกลไกการบริหารและพัฒนางานวิจัยหรืองานสร้างสรรค์  | 58        |
| ตัวบ่งชี้ที่ 2.2 เงินสนับสนุนงานวิจัยและงานสร้างสรรค์   | 62        |
| ตัวบ่งชี้ที่ 2.3 ผลงานวิชาการของอาจารย์ประจำและนักวิจัย   | 65        |
| <b>องค์ประกอบที่ 3 การบริการวิชาการ</b>   | <b>76</b> |
| ตัวบ่งชี้ที่ 3.1 การบริการวิชาการแก่สังคม   | 76        |
| <b>องค์ประกอบที่ 4 การทำนุบำรุงศิลปะและวัฒนธรรม</b>   | <b>79</b> |
| ตัวบ่งชี้ที่ 4.1 ระบบและกลไกการทำนุบำรุงศิลปะและวัฒนธรรม  | 79        |
| <b>องค์ประกอบที่ 5 การบริหารจัดการ</b>  | <b>82</b> |
| ตัวบ่งชี้ที่ 5.1 การบริหารของคณะเพื่อการกำกับติดตามผลลัพธ์ตามพันธกิจกลุ่มสถาบันและเอกลักษณ์ของคณะ                                 | 82        |
| ตัวบ่งชี้ที่ 5.2 ระบบกำกับการประกันคุณภาพหลักสูตร   | 89        |
| <b>บทที่ 3 ส่วนสรุปผลการประเมิน และทิศทางการพัฒนา</b>   | <b>92</b> |
| ส่วนสรุปผลการประเมิน และทิศทางการพัฒนา  | 92        |
| ทิศทางการพัฒนา  | 93        |
| <b>ภาคผนวก</b>  |           |
| คำสั่งมหาวิทยาลัยศิลปากรที่ 927 / 2559 เรื่องแต่งตั้งคณะกรรมการประเมินคุณภาพการศึกษาภายใน มหาวิทยาลัยศิลปากร ประจำปีการศึกษา 2558 | 96        |
| รายชื่อคณาจารย์ประจำคณะโบราณคดี ประจำปีการศึกษา 2558  | 101       |

## บทสรุปผู้บริหาร

### 1. ผลการประเมินโดยคณะกรรมการประเมินคุณภาพการศึกษาภายใน

คณะกรรมการการประเมินคุณภาพการศึกษาภายในคณะโบราณคดี มหาวิทยาลัยศิลปากร ประจำปีการศึกษา 2558 ได้ดำเนินการประกันคุณภาพการศึกษา และรายงานผลการประเมินตนเอง ในกลุ่มสาขาวิชามนุษยศาสตร์ และสังคมศาสตร์ โดยใช้ระบบประกันคุณภาพการศึกษาภายใน ระดับคณะวิชา ตามที่สำนักงานคณะกรรมการการอุดมศึกษา (สกอ.) กำหนด และใช้เกณฑ์การประเมินตัวเองซึ่งในกลุ่ม ค สถาบันเฉพาะทางลักษณะที่ 1 (ค1) ซึ่งเป็นสถาบันที่เน้นระดับบัณฑิตศึกษา มีคะแนนเต็ม 5 คะแนน ซึ่งได้ดำเนินการประเมิน เมื่อวันที่ 2 กันยายน 2559 จำนวน 5 องค์กรประกอบ รวมทั้งสิ้น 13 ตัวบ่งชี้ ได้ค่าคะแนน 3.93 อยู่ในระดับดี มีรายละเอียดผลการประเมินแต่ละองค์ประกอบ ดังนี้

| องค์ประกอบ                      | ผลประเมินตนเอง<br>ตามเกณฑ์ สกอ. |           | ผลประเมินโดยคณะกรรมการฯ<br>ตามเกณฑ์ สกอ. |           |
|---------------------------------|---------------------------------|-----------|--|-----------|
|                                 | ค่าคะแนน                        | ระดับ     | ค่าคะแนน                                 | ระดับ     |
| 1. การผลิตบัณฑิต                | 2.67                            | พอใช้     | 3.51                                     | ดี        |
| 2. การวิจัย                     | 4.03                            | ดี        | 3.70                                     | ดี        |
| 3. การบริการวิชาการ             | 5                               | ดีมาก     | 5.00                                     | ดีมาก     |
| 4. การทำนุบำรุงศิลปะและวัฒนธรรม | 5                               | ดีมาก     | 5.00                                     | ดีมาก     |
| 5. การบริหารจัดการ              | 4.50                            | ดี        | 4.50                                     | ดี        |
| <b>เฉลี่ย 5 องค์ประกอบ</b>      | <b>3.62</b>                     | <b>ดี</b> | <b>3.93</b>                              | <b>ดี</b> |

## คำนำ

ปัจจุบันคณะโบราณคดี มหาวิทยาลัยศิลปากร ได้ดำเนินการจัดการเรียนการสอนมาเป็นปีที่ 60 นับตั้งแต่เริ่มดำเนินงาน เมื่อปี พ.ศ. 2498 และเป็นคณะเดียวในประเทศไทยที่จัดการเรียนการสอนด้านโบราณคดี ปัจจุบันคณะโบราณคดีได้จัดการเรียนการสอนทั้งหมด 15 หลักสูตร ประกอบด้วย ระดับปริญญาตรี 6 หลักสูตร ปริญญาโท 5 หลักสูตร และปริญญาเอก 4 หลักสูตร

คณะโบราณคดี มหาวิทยาลัยศิลปากร ได้จัดทำรายงานการประเมินตนเองฉบับนี้ โดยมีวัตถุประสงค์เพื่อรองรับการประเมินคุณภาพการศึกษาภายใน ประจำปีการศึกษา 2558 ( ระหว่างวันที่ 1 สิงหาคม 2558 – 31 กรกฎาคม 2559 ) รายงานประกันคุณภาพการศึกษาภายใน พ.ศ. 2558 ฉบับนี้เป็นรายงานผลการประเมินกลุ่มสาขาสังคมศาสตร์และมนุษยศาสตร์ ที่ได้ดำเนินการตลอดปีการศึกษา 2558

คณะโบราณคดีประเมินตนเองตามองค์ประกอบคุณภาพ 5 องค์ประกอบคุณภาพ และตัวบ่งชี้ จำนวน 13 ตัวบ่งชี้ ของสำนักงานคณะกรรมการการอุดมศึกษา (สกอ.) และมีเกณฑ์การประเมิน แบ่งเป็น 5 ระดับ คะแนนเต็ม 5 คะแนน มหาวิทยาลัยศิลปากร เป็นสถาบันที่อยู่ในประเภท ค1 โดยใช้เกณฑ์การประเมินตัวบ่งชี้ในกลุ่ม ค1 การวิเคราะห์ข้อมูลตามองค์ประกอบดังกล่าว ช่วยให้คณะฯได้พิจารณาทบทวนผลการดำเนินงานของคณะฯ และได้ทราบถึงจุดแข็ง จุดอ่อน ตลอดจนได้พิจารณาร่วมกัน ถึงแนวทางการปรับปรุงเพื่อการปรับปรุงและพัฒนาในอนาคต

คณะโบราณคดีขอขอบคุณ คณะกรรมการประเมินคุณภาพการศึกษาภายใน คณาจารย์ บุคลากร และนักศึกษาคณะโบราณคดี ที่ได้สละเวลาและให้ความร่วมมือ ในด้านต่างๆ เป็นอย่างดี รวมถึงเป็นส่วนสำคัญในการพัฒนาคุณภาพการศึกษาของคณะโบราณคดีให้ดียิ่งขึ้น



ผู้ช่วยศาสตราจารย์ ขวลิต ขาวเขียว

คณบดีคณะโบราณคดี

# สารบัญ

|                         | เรื่อง  | หน้า |
|-------------------------|---|------|
|                         | บทสรุปผู้บริหาร   | 1    |
| <b>บทที่ 1 ส่วนนำ</b>   |   | 5    |
|                         | 1. ประวัติความเป็นมาของคณะ  | 5    |
|                         | 2. ปรัชญา ปณิธาน วิสัยทัศน์ พันธกิจ แผนยุทธศาสตร์ มาตรการ และแผนปฏิบัติการประจำปี | 6    |
|                         | 3. โครงสร้างองค์กรและโครงสร้างการบริหารคณะโบราณคดี                                | 10   |
|                         | 4. รายนามผู้บริหารคณะโบราณคดี   | 11   |
|                         | 5. รายนามคณะกรรมการประจำคณะโบราณคดี   | 12   |
|                         | 6. คุณลักษณะบัณฑิตอันพึงประสงค์   | 12   |
|                         | 7. อัตลักษณ์/เอกลักษณ์ของคณะโบราณคดี  | 13   |
|                         | 8. จุดเด่นของคณะโบราณคดี  | 13   |
|                         | 9. การเรียนการสอน   | 13   |
|                         | 10. งานวิจัยและงานสร้างสรรค์  | 18   |
|                         | 11. การบริการทางวิชาการแก่สังคม   | 21   |
|                         | 12. การทำนุบำรุงศิลปะและวัฒนธรรม  | 24   |
|                         | 13. การบริหารจัดการ   | 25   |
|                         | 14. ระบบและกลไกการประกันคุณภาพการศึกษา  | 31   |
|                         | 15. การนำผลการประเมินไปพัฒนาคุณภาพการศึกษา  | 31   |
| <b>บทที่ 2 ส่วนสาระ</b> |   | 35   |
|                         | <b>องค์ประกอบที่ 1 การผลิตบัณฑิต</b>  | 35   |
|                         | ตัวบ่งชี้ที่ 1.1 ผลการบริหารจัดการหลักสูตรโดยรวม                                  | 36   |
|                         | ตัวบ่งชี้ที่ 1.2 อาจารย์ประจำคณะที่มีคุณวุฒิปริญญาเอก                             | 38   |
|                         | ตัวบ่งชี้ที่ 1.3 อาจารย์ประจำคณะที่ดำรงตำแหน่งทางวิชาการ                          | 41   |
|                         | ตัวบ่งชี้ที่ 1.4 จำนวนนักศึกษาเต็มเวลาเทียบเท่าต่อจำนวนอาจารย์ประจำ               | 44   |

| เรื่อง  | หน้า      |
|---|-----------|
| ตัวบ่งชี้ที่ 1.5 การบริการนั้กศึกษาระดับปริญญาตรี   | 47        |
| ตัวบ่งชี้ที่ 1.6 กิจกรรมนั้กศึกษาระดับปริญญาตรี   | 50        |
| <b>องค์ประกอบที่ 2 การวิจัย</b>   | <b>58</b> |
| ตัวบ่งชี้ที่ 2.1 ระบบและกลไกการบริหารและพัฒนางานวิจัยหรืองานสร้างสรรค์  | 58        |
| ตัวบ่งชี้ที่ 2.2 เงินสนับสนุนงานวิจัยและงานสร้างสรรค์   | 62        |
| ตัวบ่งชี้ที่ 2.3 ผลงานวิชาการของอาจารย์ประจำและนักวิจัย   | 65        |
| <b>องค์ประกอบที่ 3 การบริการวิชาการ</b>   | <b>76</b> |
| ตัวบ่งชี้ที่ 3.1 การบริการวิชาการแก่สังคม   | 76        |
| <b>องค์ประกอบที่ 4 การทำนุบำรุงศิลปะและวัฒนธรรม</b>   | <b>79</b> |
| ตัวบ่งชี้ที่ 4.1 ระบบและกลไกการทำนุบำรุงศิลปะและวัฒนธรรม  | 79        |
| <b>องค์ประกอบที่ 5 การบริหารจัดการ</b>  | <b>82</b> |
| ตัวบ่งชี้ที่ 5.1 การบริหารของคณะเพื่อการกำกับติดตามผลลัพธ์ตามพันธกิจกลุ่มสถาบันและเอกลักษณ์ของคณะ                                 | 82        |
| ตัวบ่งชี้ที่ 5.2 ระบบกำกับการประกันคุณภาพหลักสูตร   | 89        |
| <b>บทที่ 3 ส่วนสรุปผลการประเมิน และทิศทางการพัฒนา</b>   | <b>92</b> |
| ส่วนสรุปผลการประเมิน และทิศทางการพัฒนา  | 92        |
| ทิศทางการพัฒนา  | 93        |
| <b>ภาคผนวก</b>  |           |
| คำสั่งมหาวิทยาลัยศิลปากรที่ 927 / 2559 เรื่องแต่งตั้งคณะกรรมการประเมินคุณภาพการศึกษาภายใน มหาวิทยาลัยศิลปากร ประจำปีการศึกษา 2558 | 96        |
| รายชื่อคณาจารย์ประจำคณะโบราณคดี ประจำปีการศึกษา 2558  | 101       |



## 2. จุดแข็ง จุดที่ควรพัฒนาและข้อเสนอแนะของแต่ละองค์ประกอบ

## องค์ประกอบที่ 1 : การผลิตบัณฑิต

| ข้อเสนอแนะในการปรับปรุง   |
|---|
| 1. หลักสูตรพึงกำกับการดำเนินงานให้อยู่ในเกณฑ์การประกันคุณภาพการศึกษา เพื่อรักษามาตรฐานของหลักสูตร |
| 2. ส่งเสริมและสร้างแรงจูงใจให้อาจารย์เพิ่มคุณวุฒิและตำแหน่งทางวิชาการให้สูงขึ้น                   |

## องค์ประกอบที่ 2 : การวิจัย

| จุดแข็ง  |
|--|
| 1. คณะมีศักยภาพในการหาแหล่งทุนสนับสนุนงานวิจัยจากภายนอก  |
| 2. คณะมีวารสารวิชาการที่อยู่ในฐานข้อมูล TCI 1 เป็นแหล่งเผยแพร่ผลงานวิชาการและความเชี่ยวชาญของอาจารย์ในคณะได้อย่างมีประสิทธิภาพ |
| แนวทางเสริมจุดแข็ง   |
| คณะควรส่งเสริมให้บุคลากรหาทุนวิจัยจากแหล่งทุนภายนอกให้มากขึ้น  |
| ข้อเสนอแนะในการปรับปรุง  |
| ข้อมูลในระบบสารสนเทศพึงเป็นข้อมูลที่สามารถนำไปใช้ในการบริหารงานวิจัยได้อย่างแท้จริง  |

## องค์ประกอบที่ 3 : การบริการวิชาการแก่สังคม

| จุดแข็ง  |
|--|
| คณะโบราณคดีมีโครงการบริการวิชาการเป็นจำนวนมากทั้งเป็นโครงการบริการวิชาการที่คิดค่าธรรมเนียมนิ่ง ซึ่งสร้างรายได้แก่คณะ และโครงการบริการวิชาการเพื่อประโยชน์สาธารณะซึ่งสร้างชื่อเสียงให้แก่คณะวิชา |

| <b>แนวทางเสริมจุดแข็ง</b>  |
|--|
| จัดทำฐานข้อมูลการบริการวิชาการเพื่อให้อะไหล่ถึงผลการดำเนินงานย้อนหลังแต่ละปีอันจะนำไปสู่การวางแผนงานอย่างต่อเนื่องในพื้นที่ หรือประเด็นที่มีศักยภาพ รวมทั้งนำไปสู่การวิจัยและการบูรณาการงานบริการวิชาการแก่สังคมกับการเรียนการสอนและงานวิจัยอย่างเป็นรูปธรรม |

**องค์ประกอบที่ 4 : การทำนุบำรุงศิลปะและวัฒนธรรม**

| <b>จุดแข็ง</b>  |
|---|
| มีการจัดกิจกรรมทำนุบำรุงศิลปวัฒนธรรมเป็นจำนวนมากสอดคล้องกับพันธกิจหลักของคณะ โบราณคดีและมหาวิทยาลัย |

**องค์ประกอบที่ 5 : การบริหารจัดการ**

| <b>จุดแข็ง</b>  |
|---|
| คณะมีการดำเนินงานผ่านเกณฑ์กำกับมาตรฐานทุกหลักสูตร   |
| <b>จุดที่ควรพัฒนา</b>   |
| การบริหารจัดการหลักสูตรตามเกณฑ์มาตรฐานหลักสูตรที่กำหนดโดย สกอ.  |
| <b>ข้อเสนอแนะในการปรับปรุง</b>  |
| คณะควรบริหารจัดการหลักสูตรทุกหลักสูตรในคณะให้มีผลการดำเนินการในองค์ประกอบทั้ง 2-6 ให้มีค่าเฉลี่ยอยู่ในระดับดีทุกหลักสูตร เพื่อสะท้อนคุณภาพของบัณฑิต |

**บทสรุปผู้บริหาร**

1. คณะโบราณคดีเป็นคณะเดียวในประเทศไทยที่มีหลักสูตรโบราณคดี จารึก ประวัติศาสตร์ศิลปะและมีหลักสูตรสันสกฤตศึกษาเป็นแห่งเดียวในอาเซียน
2. คณะมีศักยภาพในการหาแหล่งทุนสนับสนุนงานวิจัยจากภายนอก
3. คณะมีวารสารวิชาการที่อยู่ในฐานข้อมูล TCI 1 เป็นแหล่งเผยแพร่ผลงานวิชาการและความเชี่ยวชาญของอาจารย์ในคณะได้อย่างมีประสิทธิภาพ
4. คณะโบราณคดีมีโครงการบริการวิชาการเป็นจำนวนมากทั้งเป็นโครงการบริการวิชาการที่คิดค่าธรรมเนียม ซึ่งสร้างรายได้แก่คณะ และโครงการบริการวิชาการเพื่อประโยชน์สาธารณะซึ่งสร้างชื่อเสียงให้แก่คณะวิชา
5. มีการจัดกิจกรรมทำนุบำรุงศิลปวัฒนธรรมเป็นจำนวนมากสอดคล้องกับพันธกิจหลักของคณะโบราณคดีและมหาวิทยาลัย
6. คณะมีการดำเนินงานผ่านเกณฑ์กำกับมาตรฐานทุกหลักสูตร

**ข้อเสนอแนะเพื่อการพัฒนาในภาพรวมระดับคณะ**

1. หลักสูตรพึงกำกับการดำเนินงานให้อยู่ในเกณฑ์การประกันคุณภาพการศึกษา เพื่อรักษามาตรฐานของหลักสูตร
2. ส่งเสริมและสร้างแรงจูงใจให้อาจารย์เพิ่มคุณวุฒิและตำแหน่งทางวิชาการให้สูงขึ้น
3. ข้อมูลในระบบสารสนเทศพึงเป็นข้อมูลที่สามารถนำไปใช้ในการบริหารงานวิจัยได้อย่างแท้จริง
4. จัดทำฐานข้อมูลการบริการวิชาการเพื่อให้สะท้อนถึงผลการดำเนินงานย้อนหลังแต่ละปีอันจะนำไปสู่การวางแผนงานอย่างต่อเนื่องในพื้นที่ หรือประเด็นที่มีศักยภาพ รวมทั้งนำไปสู่การวิจัย และการบูรณาการงานบริการวิชาการแก่สังคมกับการเรียนการสอนและงานวิจัยอย่างเป็นรูปธรรม
5. คณะควรบริหารจัดการหลักสูตรทุกหลักสูตรในคณะให้มีผลการดำเนินการในองค์ประกอบทั้ง 2-6 ให้มีค่าเฉลี่ยอยู่ในระดับดีทุกหลักสูตร เพื่อสะท้อนคุณภาพของบัณฑิต

## บทที่ 1

### ส่วนนำ

#### 1. ประวัติความเป็นมาของคณะ (ชื่อหน่วยงาน ที่ตั้ง และประวัติความเป็นมาโดยย่อ)

##### 1.1 ข้อมูลทั่วไป

- (1) ชื่อ : คณะโบราณคดี มหาวิทยาลัยศิลปากร (Faculty of Archaeology)
- (2) เว็บไซต์ : <http://www.archae.su.ac.th>
- (3) สีประจำคณะ : สีม่วงเม็ตมะปราง

##### 1.2 ที่ตั้ง

คณะโบราณคดี มหาวิทยาลัยศิลปากร วังท่าพระ  
เลขที่ 31 ถนนหน้าพระลาน แขวงพระบรมมหาราชวัง เขตพระนคร 10200

##### 1.3 ประวัติความเป็นมา

ในแรกเริ่มคณะโบราณคดีมีจุดมุ่งหมายหลัก เพื่อสนับสนุนให้ผู้สนใจ และมีสติปัญญาก้าวหน้าขึ้นไปเป็นผู้เชี่ยวชาญทางด้านโบราณคดี รวมทั้งการผลิตบัณฑิตเพื่อเข้ารับราชการในกองโบราณคดี กรมศิลปากร นักโบราณคดีและครูอาจารย์ รวมทั้งเจ้าหน้าที่ที่เกี่ยวข้องกับงานโบราณคดี เนื่องจากเล็งเห็นว่าในประเทศไทยเป็นประเทศที่มีโบราณวัตถุสถานอยู่เป็นจำนวนมาก โบราณวัตถุสถานเหล่านี้ย่อมเป็นเครื่องชี้ให้เห็นถึง ประวัติศาสตร์และวัฒนธรรมอันเก่าแก่ของชาติ เป็นเครื่องผูกพันและช่วยกระตุ้นเตือนให้คนในชาติรู้สึกภาคภูมิใจ รักชาติมุ่งมานะที่จะรักษาเอกราชของชาติให้ดำรงคงอยู่ตลอดกาล การศึกษาโบราณคดีเท่ากับเป็นการช่วยรักษาวัฒนธรรมอันสูงส่งของชาติไว้มิให้สูญหาย จึงควรมีบุคลากรที่สามารถศึกษา เพื่อสร้างความเข้าใจและรักษาโบราณวัตถุโบราณสถานของชาติไว้ หลักสูตรและการเรียนการสอนในคณะโบราณคดีระยะแรก ๆ จึงเป็นการเน้นผลิตนักวิชาการสาขาโบราณคดีเท่านั้น

พ.ศ. 2496 มหาวิทยาลัยศิลปากรได้เปิดเตรียมคณะโบราณคดีขึ้นอีกแผนกหนึ่งในโรงเรียนศิลปศึกษา (เตรียมมหาวิทยาลัยศิลปากร) ปัจจุบันเปลี่ยนชื่อเป็นโรงเรียนช่างศิลป์ ในครั้งนั้นโรงเรียนศิลปศึกษา แบ่งเป็น 3 แผนกคือ จิตรกรรม โบราณคดี และช่างสิบหมู่ เตรียมคณะโบราณคดีมีหลักสูตร 3 ปี ผู้ที่เรียนจบชั้นปีที่ 2 ถ้าสอบได้คะแนนถึงตามที่มหาวิทยาลัยกำหนดไว้ ก็จะมีสิทธิที่จะเข้าศึกษาต่อในมหาวิทยาลัยศิลปากร สำหรับผู้ที่สอบได้คะแนนไม่ถึงหรือต้องการประกอบอาชีพ ไม่ต้องการที่จะเรียนต่อในมหาวิทยาลัยก็เรียนต่อจนจบชั้นปีที่ 3 ก็จะได้รับประกาศนียบัตรเทียบเท่าชั้น ม.6 ปัจจุบัน (ม.8 เดิม)

สถานที่เรียนเมื่อครั้งเป็นโรงเรียนศิลปศึกษานั้น ใช้อาคารเก่าของกระทรวงคมนาคม ซึ่งเดิมตั้งอยู่ที่โรงละครแห่งชาติปัจจุบัน นักเรียนเตรียมโบราณคดีรุ่นแรกมีทั้งหมด 4 คน หญิง 1 คน ชาย 3 คน มีอาจารย์ที่สอนคือ ศาสตราจารย์ชิน อยู่ดี อาจารย์เขียน ยิ้มศิริ อาจารย์จิรา จงกล ศาสตราจารย์ ม.จ.สุภัทรดิศ ดิศกุล นายพระนาม และนายนามอาจารย์ที่กล่าวมานี้คงเป็นที่รู้จักของนักศึกษาโบราณคดีเป็นอย่างดี สำหรับวิชาสามัญต่าง ๆ ได้แก่ภาษาอังกฤษ ฯลฯ เรียนรวมกันทั้ง 3 แผนก คือ จิตรกรรม โบราณคดี และช่างสิบหมู่

พ.ศ. 2498 มหาวิทยาลัยศิลปากรได้เปิดคณะโบราณคดี ขึ้นเป็นคณะวิชาที่ 3 ของมหาวิทยาลัยศิลปากร สถานที่เรียนของคณะโบราณคดีในขณะนั้นยังอยู่ที่โรงเรียนศิลปศึกษา บางครั้งได้อาศัยพิพิธภัณฑสถานแห่งชาติเป็นที่ทำการชั่วคราวด้วย เมื่อตั้งคณะโบราณคดีขึ้นเมื่อ พ.ศ. 2498 นั้น คณะโบราณคดียังไม่มีอาจารย์ประจำ อาจารย์ที่สอนส่วนใหญ่เป็นข้าราชการจากกรมศิลปากร นอกจากนี้ยังมีอาจารย์พิเศษจากมหาวิทยาลัยอื่น ๆ เช่น จุฬาลงกรณ์มหาวิทยาลัย อาจารย์จากคณะต่าง ๆ ในมหาวิทยาลัยศิลปากร และจากกระทรวงศึกษาธิการ เป็นต้น

พ.ศ. 2503 คณะโบราณคดีได้ย้ายมาอยู่บริเวณเดียวกับมหาวิทยาลัยศิลปากรปัจจุบัน

พ.ศ. 2507 ย้ายมาอยู่ตึกพรหมฉาย บริเวณวังท่าพระ ซึ่งปัจจุบันเป็นหอศิลป์ มหาวิทยาลัยศิลปากร

พ.ศ. 2521 ย้ายมาอยู่ที่ตึกคณะโบราณคดีได้ในปัจจุบัน และในปีพ.ศ. 2520 สมเด็จพระเทพรัตนราชสุดาฯ สยามบรมราชกุมารีทรงเข้าศึกษาระดับบัณฑิตศึกษา สาขาวิชาจารึกภาษาตะวันออก ดำเนินการสอนโดยภาควิชาภาษาตะวันออก คณะโบราณคดี มหาวิทยาลัยศิลปากร เมื่อปีการศึกษา 2520 และทรงสำเร็จการศึกษาเมื่อปีการศึกษา 2521

## 2. ปรัชญา ปณิธาน วิสัยทัศน์ พันธกิจ แผนยุทธศาสตร์ มาตรการ และแผนปฏิบัติการประจำปี

### 2.1 ปรัชญา

ศึกษามนุษย์ ชูคุณค่าก้าวหน้า ภาษาเชี่ยวชาญ สืบสานศิลปวัฒนธรรม

### 2.2 ปณิธาน

สร้างบัณฑิต ผลิตงานวิชาการ บริการสังคม ด้านศิลปวัฒนธรรม และภาษา

### 2.3 วิสัยทัศน์

คณะโบราณคดีเป็นศูนย์กลางการเรียนรู้ และสร้างสรรค์วิทยาการ ด้านโบราณคดี ภาษา ศิลปะ และวัฒนธรรม

### 2.4 พันธกิจ

1. ด้านการจัดการศึกษา: พัฒนาและถ่ายทอดความรู้ด้านศิลปะและวัฒนธรรม ที่ผสมผสานระหว่างศิลป์และศาสตร์ เพื่อเสริมสร้างบุคคลให้มีความรู้ในวิชาชีพขั้นสูง มีสติปัญญา ความคิด และมีความรับผิดชอบต่อสังคม

2. ด้านการวิจัยและสร้างสรรค์: ค้นคว้า วิจัย และสร้างสรรค์ผลงานทางวิชาการและวิชาชีพ เพื่อประโยชน์ต่อชุมชน สังคม และประเทศชาติ

3. ด้านบริการวิชาการ: ให้บริการวิชาการแก่สังคม เพื่อเสริมสร้างความเข้มแข็งแก่ชุมชน และพัฒนาความสามารถในการแข่งขันระดับชาติและนานาชาติ

4. ด้านทำนุบำรุงศิลปวัฒนธรรม: ทำนุบำรุงศิลปะและวัฒนธรรมอันดีงามทั้งในระดับท้องถิ่น และระดับชาติ

5. ด้านการบริหารจัดการ และด้านงบประมาณ: พัฒนาระบบบริหารจัดการให้มีประสิทธิภาพ มีความโปร่งใส ตรวจสอบได้ และประชาคมโบราณคดีทุกภาคส่วนมีส่วนร่วมในการบริหารจัดการ

6. ด้านการขยายโอกาสสู่ความเป็นนานาชาติระดับอาเซียน (AEC) และด้านระบบเทคโนโลยีสารสนเทศ: พัฒนาระบบสารสนเทศเพื่อสนับสนุนพันธกิจของคณะโบราณคดี สำหรับรองรับการเข้าสู่ประชาคมเศรษฐกิจอาเซียน (AEC)

## 2.5 แผนยุทธศาสตร์

คณะโบราณคดี ได้กำหนดแผนยุทธศาสตร์เพื่อให้เชื่อมโยงกับเป้าประสงค์ และประเด็นยุทธศาสตร์ของมหาวิทยาลัยศิลปากร ไว้ดังนี้

### ประเด็นยุทธศาสตร์ที่ 1: ด้านการผลิตบัณฑิต

|                        |   |
|------------------------|---|
| <b>ยุทธศาสตร์ที่ 1</b> | การพัฒนาหลักสูตรและจัดการเรียนการสอนโดยเน้นให้ผู้เรียนมีความคิดสร้างสรรค์   |
| <b>เป้าประสงค์</b>     | มีหลักสูตรบูรณาการระหว่างศาสตร์และศิลป์ที่สามารถผลิตบัณฑิตให้มีความคิดสร้างสรรค์  |
| <b>กลยุทธ์</b>         | <ol style="list-style-type: none"> <li>1.1 ยกกระดับคุณภาพของหลักสูตร เพื่อสร้างผลการเรียนรู้ตามมาตรฐานสากล</li> <li>1.2 ปฏิรูปการจัดการเรียนการสอนหลักสูตรวิชาศึกษาทั่วไปเพื่อสร้างความตระหนักรู้ของบัณฑิตเรื่องประชาคมอาเซียน สังคมพหุวัฒนธรรม และเอกลักษณ์ศิลปากร</li> </ol>  |
| <b>ตัวชี้วัด</b>       | <ol style="list-style-type: none"> <li>1. ร้อยละของหลักสูตรเชิงสร้างสรรค์ที่เพิ่มขึ้น (joint degree / หลักสูตรบูรณาการ)</li> <li>2. ระดับคุณภาพของบัณฑิตปริญญาตรี โท และเอก ตามกรอบมาตรฐานคุณวุฒิระดับอุดมศึกษาแห่งชาติ (ตัวบ่งชี้ที่ 2 สมศ. รอบสาม) (บัณฑิตที่สำเร็จการศึกษา ปีการศึกษา 2557)</li> </ol>               |
| <b>ยุทธศาสตร์ที่ 2</b> | การพัฒนานักศึกษาเพื่อเสริมสร้างความคิดสร้างสรรค์ plugged คุณธรรม จริยธรรม และความรับผิดชอบต่อสังคม  |
| <b>เป้าประสงค์</b>     | นักศึกษามีความรู้ มีความคิดสร้างสรรค์ คุณธรรม จริยธรรม และความรับผิดชอบต่อสังคม   |
| <b>กลยุทธ์</b>         | <ol style="list-style-type: none"> <li>2.1 เพิ่มขีดสมรรถนะสากลของบัณฑิต</li> <li>2.2 พัฒนานักศึกษาให้มีคุณลักษณะตามอัตลักษณ์ของมหาวิทยาลัยศิลปากร</li> <li>2.3 สนับสนุนการจัดกิจกรรมนักศึกษาที่รองรับการเป็นประชาคมอาเซียน</li> <li>2.4 พัฒนาสมรรถนะศิษย์เก่า รองรับการทำงาน การประกอบอาชีพ ในประชาคมอาเซียน</li> </ol> |
| <b>ตัวชี้วัด</b>       | <ol style="list-style-type: none"> <li>3. คุณภาพของบัณฑิตปริญญาตรีตามผลการพัฒนาบัณฑิตตามอัตลักษณ์ของมหาวิทยาลัย (ตัวบ่งชี้ที่ 16.2 สมศ. รอบสาม) (บัณฑิตที่สำเร็จการศึกษา ปีการศึกษา 2557)</li> </ol>  |
| <b>ยุทธศาสตร์ที่ 3</b> | การพัฒนาสภาพแวดล้อมทางการศึกษาที่เอื้อให้เกิดการเรียนรู้ และความคิดสร้างสรรค์   |
| <b>เป้าประสงค์</b>     | คณะโบราณคดี มีสภาพแวดล้อมที่เอื้อต่อการเรียนรู้ และกระตุ้นให้เกิดความคิดสร้างสรรค์  |
| <b>กลยุทธ์</b>         | <ol style="list-style-type: none"> <li>3.1 พัฒนาสภาพแวดล้อมมหาวิทยาลัย ให้เป็นแหล่งเรียนรู้ และความคิดสร้างสรรค์</li> </ol>   |
| <b>ตัวชี้วัด</b>       | <ol style="list-style-type: none"> <li>4. จำนวนแหล่งเรียนรู้ที่เพิ่มขึ้น หรือพัฒนาให้ตอบสนองกับความต้องการของนักศึกษา</li> <li>5. ร้อยละของหน่วยงานที่มีคะแนนประเมินความพึงพอใจของนักศึกษาต่อแหล่งเรียนรู้ ไม่น้อยกว่า 3.51</li> </ol>  |

**ประเด็นยุทธศาสตร์ที่ 2: ด้านการวิจัยและสร้างสรรค์**

|                        |   |
|------------------------|---|
| <b>ยุทธศาสตร์ที่ 4</b> | <b>พัฒนาการวิจัย และการสร้างสรรค์ เพื่อก้าวสู่การเป็นมหาวิทยาลัยที่ได้รับการยอมรับในระดับชาติและนานาชาติ</b>  |
| <b>เป้าประสงค์</b>     | <b>เป็นสถาบันวิจัยเชิงสร้างสรรค์</b>  |
| <b>กลยุทธ์</b>         | 4.1 การวิจัยและสร้างสรรค์ในระดับชาติ และนานาชาติ<br>4.2 เผยแพร่ประชาสัมพันธ์ผลงานวิจัยและงานสร้างสรรค์เพื่อการใช้ประโยชน์ในทุกระดับ<br>4.3 การสร้างมูลค่าและองค์ความรู้จากการวิจัยและสร้างสรรค์   |
| <b>ตัวชี้วัด</b>       | 6. ผลงานวิจัยหรืองานสร้างสรรค์ที่นำไปใช้ประโยชน์ (ตัวบ่งชี้ที่ 6 สมศ. รอบสาม)<br>7. ผลงานทางวิชาการของอาจารย์ประจำและนักวิจัย (ตัวบ่งชี้ที่ 2.3 สกอ.)<br>8. ร้อยละที่เพิ่มขึ้นของงบประมาณเงินรายได้ที่สนับสนุนด้านวิจัยและการสร้างสรรค์ |

**ประเด็นยุทธศาสตร์ที่ 3: ด้านบริการวิชาการ**

|                        |   |
|------------------------|---|
| <b>ยุทธศาสตร์ที่ 5</b> | <b>การสร้างความเข้มแข็งให้ชุมชน และสังคมโดยการให้บริการทางวิชาการอย่างเป็นระบบ</b>  |
| <b>เป้าประสงค์</b>     | <b>เป็นแหล่งถ่ายทอดองค์ความรู้แก่ชุมชนและสังคม</b>  |
| <b>กลยุทธ์</b>         | 5.1 บูรณาการข้ามศาสตร์ในกิจกรรมการบริการวิชาการ การวิจัย และการจัดการเรียนการสอนในระดับชาติและนานาชาติ  |
| <b>ตัวชี้วัด</b>       | 9. ระดับคุณภาพของประโยชน์ที่ได้รับจากการดำเนินโครงการของผู้เข้าร่วมโครงการ อย่างน้อยระดับพัฒนาศักยภาพท้องถิ่น<br>ระดับที่ 1 สามารถนำความรู้ที่ได้ไปประยุกต์ใช้ในชีวิตประจำวันได้<br>ระดับที่ 2 สามารถนำความรู้ที่ได้ไปพัฒนาศักยภาพของท้องถิ่น ชุมชน ไปสู่การแข่งขันในระดับชาติและนานาชาติ<br>ระดับที่ 3 สามารถนำความรู้ที่ได้ไปต่อยอดเชิงพาณิชย์ได้ |

**ประเด็นยุทธศาสตร์ที่ 4: ด้านทำนุบำรุงศิลปวัฒนธรรม**

|                        |  |
|------------------------|--|
| <b>ยุทธศาสตร์ที่ 6</b> | <b>การอนุรักษ์และส่งเสริมเอกลักษณ์ศิลปะและวัฒนธรรมของชาติ รวมทั้งการประยุกต์ใช้เพื่อรักษาคุณค่าและเพิ่มมูลค่าในระดับชาติและนานาชาติ</b>  |
| <b>เป้าประสงค์</b>     | <b>เป็นผู้นำในการอนุรักษ์และประยุกต์ใช้ศิลปะและวัฒนธรรมเพื่อเพิ่มคุณค่าและมูลค่าในระดับชาติและนานาชาติ</b>   |
| <b>กลยุทธ์</b>         | 6.1 พัฒนาสู่ความเป็นมหาวิทยาลัยชั้นนำด้านศิลปวัฒนธรรมบนพื้นฐานการบูรณาการบริการทางวิชาการและการทำนุบำรุงศิลปวัฒนธรรม<br>6.2 การเป็นผู้นำด้านการอนุรักษ์ศิลปวัฒนธรรม  |
| <b>ตัวชี้วัด</b>       | 10. จำนวนรางวัลระดับชาติที่ศิษย์เก่า นักศึกษา บุคลากรของคณะโบราณคดีได้รับในการเสริมสร้างเอกลักษณ์ด้านศิลปวัฒนธรรม<br>11. จำนวนรางวัลระดับนานาชาติที่ศิษย์เก่า นักศึกษา บุคลากรของคณะโบราณคดีได้รับในการเสริมสร้างเอกลักษณ์ด้านศิลปวัฒนธรรม<br>12. จำนวนกิจกรรม/โครงการทำนุบำรุงศิลปวัฒนธรรมที่เห็นผลเชิงประจักษ์ในการอนุรักษ์ศิลปะ และวัฒนธรรม |

**ประเด็นยุทธศาสตร์ที่ 5: ด้านการบริหารจัดการ**

|                         |   |
|-------------------------|---|
| <b>ยุทธศาสตร์ที่ 7</b>  | <b>การบริหารจัดการองค์การอย่างมีประสิทธิภาพ เพื่อการเป็นมหาวิทยาลัยแห่งการสร้างสรรค์</b>  |
| เป้าประสงค์             | บุคลากรมีทักษะและขีดความสามารถในการปฏิบัติงาน   |
| กลยุทธ์                 | 7.1 พัฒนาบุคลากรให้เป็นผู้มีอาชีพตามแนวทางการบริหารงานหลากหลายรูปแบบ<br>7.2 ปรับปรุงโครงสร้างการบริหารจัดการมหาวิทยาลัยศิลปากร<br>7.3 สร้างความรู้ในภาพลักษณ์ และการยอมรับในมาตรฐานการจัดการศึกษาต่อสาธารณชน<br>7.4 การปรับเปลี่ยนสถานเป็นมหาวิทยาลัยในกำกับของรัฐ  |
| ตัวชี้วัด               | 13. ร้อยละของงบประมาณในการพัฒนาบุคลากรต่องบประมาณเงินรายได้ทั้งหมด (ไม่รวมงบลงทุน)  |
|                         |   |
| <b>ยุทธศาสตร์ที่ 8</b>  | <b>การพัฒนาระบบสารสนเทศเพื่อรองรับ Digital education</b>  |
| เป้าประสงค์             | 1. มีระบบสารสนเทศที่มีคุณภาพและครอบคลุมในการบริหารจัดการทรัพยากรและการดำเนินการต่างๆ<br>2. มีระบบโครงสร้างพื้นฐานด้านเทคโนโลยีสารสนเทศที่รองรับการดำเนินการตามพันธกิจ   |
| กลยุทธ์                 | 8.1 จัดทำฐานข้อมูลและปรับปรุงระบบเครือข่ายข้อมูลสารสนเทศ  |
| ตัวชี้วัด               | 14. ระดับความพึงพอใจของผู้ใช้บริการระบบสารสนเทศเพื่อการบริหารจัดการ (ศูนย์คอมพิวเตอร์)<br>15. ร้อยละของงบประมาณที่ใช้ในการดำเนินการด้านเทคโนโลยีสารสนเทศต่องบประมาณทั้งหมด (ไม่นับรวมงบประมาณแผ่นดิน)   |
|                         |   |
| <b>ยุทธศาสตร์ที่ 9</b>  | <b>ปรับปรุงระบบการเงินงบประมาณอย่างมีประสิทธิภาพ</b>  |
| เป้าประสงค์             | ระบบการเงินงบประมาณที่มีประสิทธิภาพ   |
| กลยุทธ์                 | 9.1 การเงินและงบประมาณ  |
| ตัวชี้วัด               | 16. ร้อยละของดอกเบี้ยที่ได้จากการลงทุน (ตชว.แผนกลยุทธ์การเงิน)<br>17. ร้อยละของการเบิกจ่ายค่าใช้จ่ายเงินงบประมาณ (ตชว.แผนกลยุทธ์การเงิน)<br>18. จำนวนหน่วยงานที่วางระบบควบคุมภายในและมีการติดตามตรวจสอบประเมินผล (ตชว.แผนกลยุทธ์การเงิน)<br>19. ความพึงพอใจของกรรมการสภาฯ กรรมการที่ปรึกษา นโยบายการเงิน และผู้บริหารที่มีต่อคุณภาพของรายงานการเงินมหาวิทยาลัยศิลปากร ไม่น้อยกว่าร้อยละ 80 (ผู้ช่วยอธิการบดีฝ่ายคลัง/กองคลัง) |
|                         |   |
| <b>ยุทธศาสตร์ที่ 10</b> | <b>การพัฒนามหาวิทยาลัยเพื่อพัฒนาสู่ความเป็นนานาชาติ</b>   |
| เป้าประสงค์             | มหาวิทยาลัยมีสาขาวิชาที่ได้รับการจัดอันดับ 1 ใน 15 ของประเทศ  |
| กลยุทธ์                 | 10.1 การขยายพื้นที่ทางการศึกษาและสร้างเครือข่ายความร่วมมือกับภาคี   |
| ตัวชี้วัด               | 20. จำนวนข้อตกลง/ความร่วมมือทางวิชาการ (MOU) กับสถาบันการศึกษาที่อยู่ใน QS Ranking<br>21. จำนวนหน่วยงานภายนอกที่มีความร่วมมือ และมีกิจกรรมในระดับนานาชาติ (active MOU)<br>22. สัดส่วนของนักศึกษาต่างชาติต่อนักศึกษาทั้งหมด<br>23. จำนวนนักศึกษาแลกเปลี่ยนทั้ง Inbound และ Outbound (อย่างน้อย 3 เดือน)  |



3. โครงสร้างองค์กรและโครงสร้างการบริหารคณะโบราณคดี

ตามประกาศทบวงมหาวิทยาลัย เรื่องการแบ่งส่วนราชการในมหาวิทยาลัยศิลปากร พ.ศ.2544 นั้น มีการแบ่งส่วนราชการของคณะโบราณคดี ออกเป็น 5 ภาควิชา และ สำนักงานเลขานุการคณะฯ ตามแผนภูมิดังนี้

การแบ่งส่วนราชการคณะโบราณคดีตามประกาศทบวงมหาวิทยาลัย พ.ศ. 2544

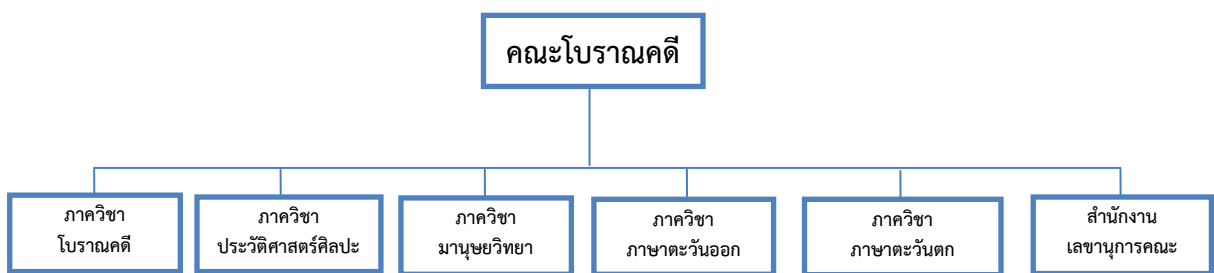

โครงสร้างการบริหารภายในองค์กรของคณะฯ ในปัจจุบันประกอบด้วยหน่วยงานต่างๆ ดังแผนภูมิต่อไปนี้

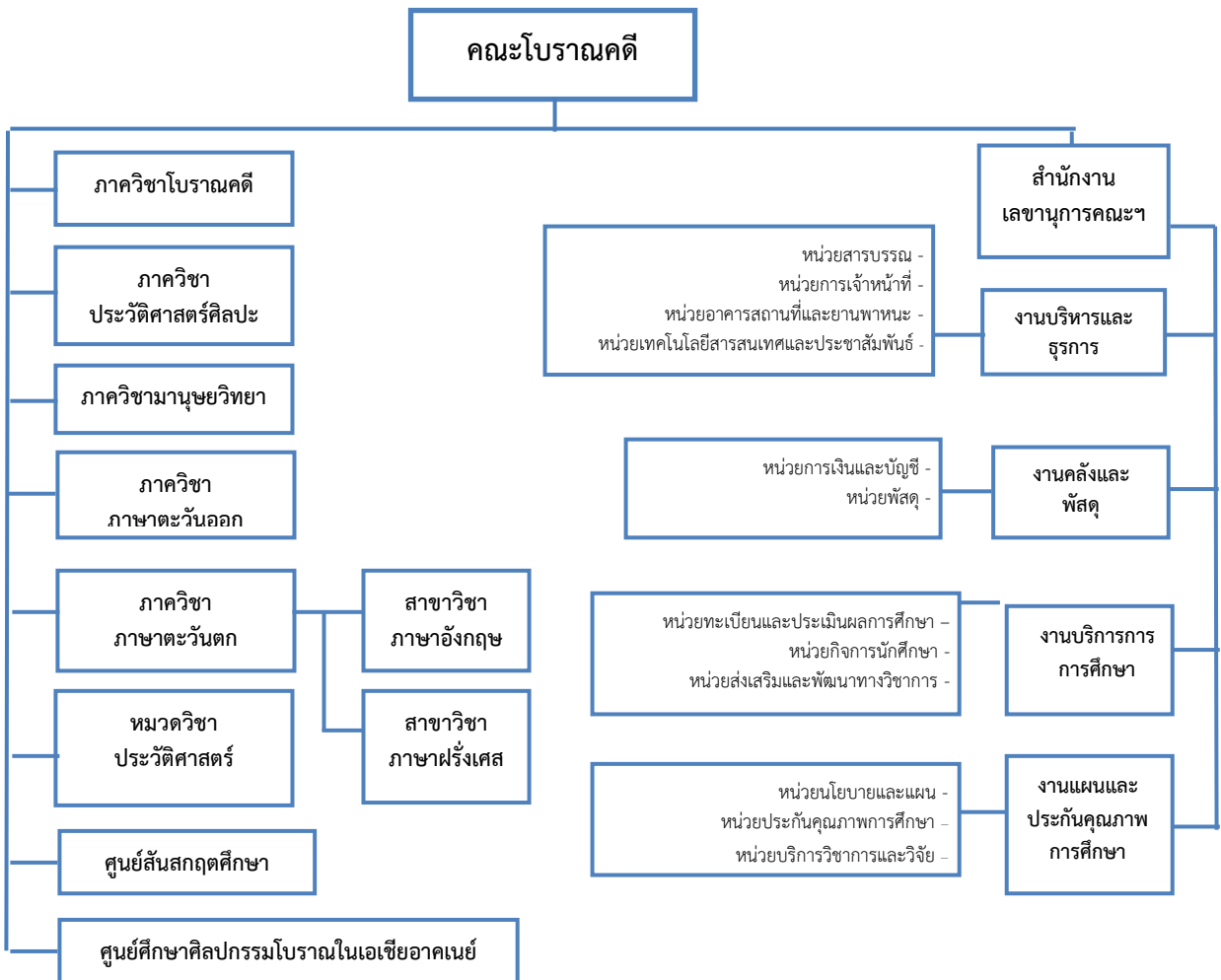

## แผนภูมิการบริหารงานคณะโบราณคดี

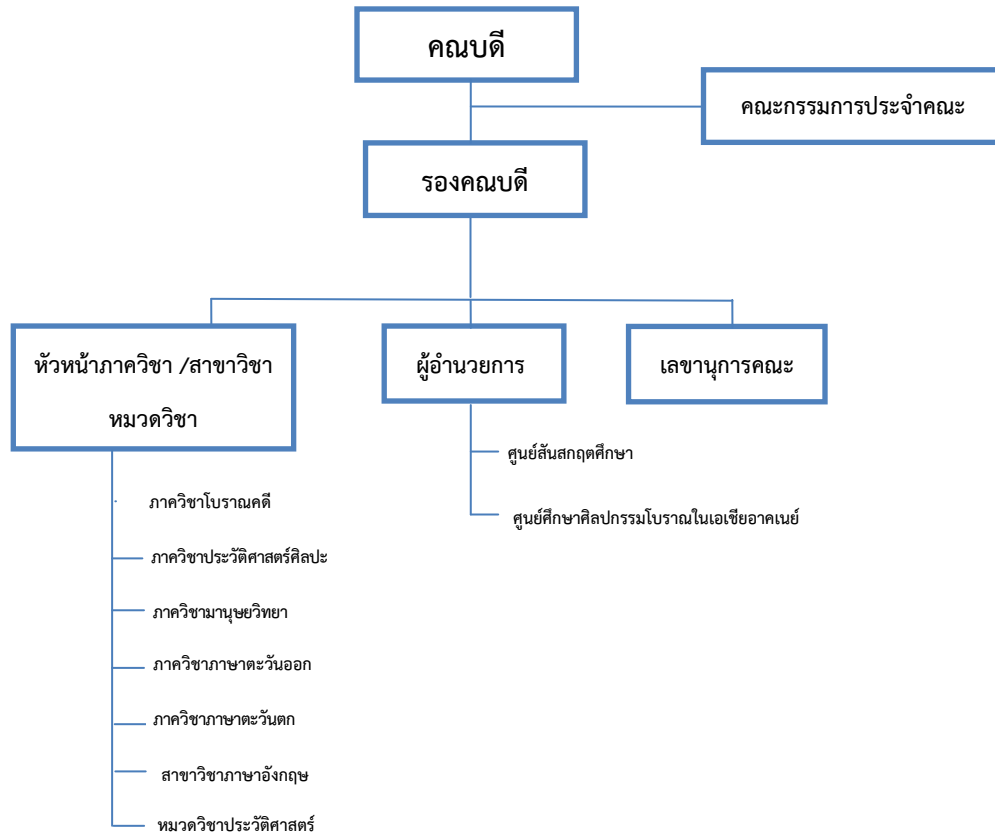

## 4. รายนามผู้บริหารคณะโบราณคดี

- |                               |   |
|-------------------------------|---|
| 1. คณบดีคณะโบราณคดี           | ผู้ช่วยศาสตราจารย์ ขวลิต ขาวเขียว       |
| 2. รองคณบดีฝ่ายวิชาการ        | ผู้ช่วยศาสตราจารย์ ดร. อรรธรณ บัญญฤทธิ์ |
| 3. รองคณบดีฝ่ายกิจการนักศึกษา | อาจารย์ ศศิธร ศิลป์วุฒยา                |
| 4. เลขานุการคณะโบราณคดี       | นางสาว วรรณดา แก้วหอมคำ                 |

## 5. รายนามคณะกรรมการประจำคณะโบราณคดี

|                                     |  |
|-------------------------------------|--|
| 1) คณบดีคณะโบราณคดี                 | ผู้ช่วยศาสตราจารย์ ชวลิต ขาวเขียว            |
| 2) รองคณบดีฝ่ายวิชาการ              | ผู้ช่วยศาสตราจารย์ ดร. อรรพรรณ บุญยฤทธิ์     |
| 3) รองคณบดีฝ่ายกิจการนักศึกษา       | อาจารย์ ศศิธร ศิลป์วุฒยา                     |
| 4) หัวหน้าภาควิชาโบราณคดี           | อาจารย์ ดร.ประสิทธิ์ เอื้อตระกูลวิทย์        |
| 5) หัวหน้าภาควิชาประวัติศาสตร์ศิลปะ | ผู้ช่วยศาสตราจารย์ ดร. อชิรัชญ์ ไชยพจน์พานิช |
| 6) หัวหน้าภาควิชามานุษยวิทยา        | ผู้ช่วยศาสตราจารย์ ดร. เอกรินทร์ พึ่งประชา   |
| 7) หัวหน้าภาควิชาภาษาตะวันออก       | อาจารย์ ดร. อุเทน วงศ์สถิตย์                 |
| 8) หัวหน้าภาควิชาภาษาตะวันตก        | ผู้ช่วยศาสตราจารย์ ดร. สุदारัตน์ พุทธพงษ์    |
| 9) ผู้แทนคณาจารย์ประจำ              | อาจารย์ ดร. พรสวรรค์ ตรีพาสัย                |
| 10) ผู้แทนคณาจารย์ประจำ             | อาจารย์ ภูมิ ภูติมหาตมะ                      |
| 11) ผู้แทนคณาจารย์ประจำ             | อาจารย์ กิตติชัย พินโน                       |
| 12) ผู้แทนคณาจารย์ประจำ             | ผู้ช่วยศาสตราจารย์ ดร.ประภัสสร ชูวิเชียร     |
| 13) เลขานุการคณะโบราณคดี            | นางสาว วรรณดา แก้วหอมคำ                      |
| 14) ผู้ช่วยเลขานุการ                | นางสาว สุธาทิพย์ แสงเดชะ                     |

## 6. คุณลักษณะบัณฑิตอันพึงประสงค์

1. เป็นผู้มีความรอบรู้ในวิชาการทั้งภาคทฤษฎีและปฏิบัติในศาสตร์ทางด้านศิลปวัฒนธรรมที่เป็นอัตลักษณ์ทางวิชาการของคณะโบราณคดี สามารถบูรณาการศาสตร์ที่ศึกษาเข้ากับศาสตร์สาขาอื่นๆ ได้อย่างกลมกลืน
2. เป็นผู้มีความสามารถในการคิดและวิเคราะห์เพื่อการสร้างสรรค์วัฒนธรรมการอยู่ร่วมกันอย่างสันติสุขในทุกกาลและเทศะ
3. เป็นผู้ใฝ่รู้ สู้อยาก อุตสาหะในกิจกรรมที่เป็นความดีงามและมุ่งมั่นต่อความสำเร็จอย่างถูกต้องตามหลักศีลธรรมและกฎหมาย
4. เป็นผู้มีความรู้ จริยธรรม มีความรับผิดชอบต่อส่วนรวม สามารถดำรงชีวิตด้วยความเหมาะสมตามหลักศาสนาธรรมที่ตนเองนับถือ
5. เป็นผู้มีความรู้ มีความเข้าใจและเชื่อมั่นในการดำเนินชีวิตตามแนวพระราชดำริเศรษฐกิจพอเพียง
6. เป็นผู้มีความรู้ความสามารถในการอนุรักษ์ สืบสาน และพัฒนาวัฒนธรรมไทย
7. เป็นผู้มีความรู้และทักษะในศาสตร์ที่เกี่ยวข้องกับการดำรงชีวิตในสังคมปัจจุบัน ได้แก่
  - 7.1 ความรู้และทักษะในการวิจัยในสาขาวิชาที่ศึกษา สามารถเขียนรายงาน ทางวิชาการ และความเรียงเชิงสารคดีได้เป็นอย่างดี
  - 7.2 มีความสามารถด้านภาษาต่างประเทศเพียงพอที่จะใช้ในการสื่อสารและประกอบอาชีพ
  - 7.3 มีความรู้พื้นฐานด้านคอมพิวเตอร์เพียงพอที่จะใช้งานได้

## 7. อัตลักษณ์/เอกลักษณ์ของคณะโบราณคดี

### 7.1 เอกลักษณ์

โบราณคดีเป็นผู้นำด้านอนุรักษ์ศิลปวัฒนธรรม

### 7.2 อัตลักษณ์

ชาวโบราณคดีมีจิตอนุรักษ์ และสร้างสรรค์ ด้านศิลปวัฒนธรรม

## 8. จุดเด่นของคณะโบราณคดี

1. คณาจารย์ได้รับการยอมรับทางวิชาการจากหน่วยงานภายในและภายนอก
2. คณาจารย์มีความสามารถในการหาทุนวิจัยจากแหล่งทุนภายนอกทั้งในและต่างประเทศ
3. เป็นคณะวิชาที่เปิดสอนหลักสูตรด้านโบราณคดีแห่งเดียวในประเทศไทย
4. มีโครงการวิจัยที่เป็นความร่วมมือกับต่างประเทศ
5. เป็นคณะวิชาที่เน้นการผลิตโครงการบริการวิชาการ โครงการทำนุบำรุงศิลปวัฒนธรรม และโครงการวิจัย

## 9. การเรียนการสอน

### 9.1 หลักสูตร

คณะโบราณคดีได้จัดการเรียนการสอนโดยมีหลักสูตรการศึกษาปัจจุบันรวม 15 หลักสูตร โดยมีรายละเอียดตามตารางที่ 9.1

ตารางที่ 9.1 สรุปผลการวิเคราะห์หลักสูตร คณะโบราณคดี มหาวิทยาลัยศิลปากร ปีการศึกษา 2558

| หลักสูตรคณะโบราณคดี             | สกอ. รับทราบ | ปีที่เริ่มใช้ | เป็นตามเกณฑ์มาตรฐาน 2548 | เปิดสอนในปีการศึกษา 2558 | ดำเนินการตามกรอบTQF | ครบรอบประเมิน |
|---------------------------------|--------------|---------------|--------------------------|--------------------------|---------------------|---------------|
| 1. ศิลปศาสตรบัณฑิต (6 หลักสูตร) |              |               |                          |                          |                     |               |
| สาขาวิชาโบราณคดี                | 9 พ.ย. 2554  | 2554          | ✓                        | ✓                        | ✓                   | ✓             |
| สาขาวิชาประวัติศาสตร์ศิลปะ      | 9 พ.ย. 2554  | 2554          | ✓                        | ✓                        | ✓                   | ✓             |
| สาขาวิชามานุษยวิทยา             | 9 พ.ย. 2554  | 2554          | ✓                        | ✓                        | ✓                   | ✓             |
| สาขาวิชาภาษาไทย                 | 9 พ.ย. 2554  | 2554          | ✓                        | ✓                        | ✓                   | ✓             |
| สาขาวิชาภาษาอังกฤษ              | 9 พ.ย. 2554  | 2554          | ✓                        | ✓                        | ✓                   | ✓             |
| สาขาวิชาภาษาฝรั่งเศส            | 9 พ.ย. 2554  | 2554          | ✓                        | ✓                        | ✓                   | ✓             |

## ตารางที่ 9.1 สรุปผลการวิเคราะห์หลักสูตร คณะโบราณคดี มหาวิทยาลัยศิลปากร ปีการศึกษา 2558

| หลักสูตรคณะโบราณคดี                       | สกอ. รับทราบ  | ปีที่เริ่มใช้ | เป็นตามเกณฑ์มาตรฐาน 2548 | เปิดสอนในปีการศึกษา 2558 | ดำเนินการตามกรอบTQF | ครบรอบประเมิน |
|---|---------------|---------------|--------------------------|--------------------------|---------------------|---------------|
| <b>2. ศิลปศาสตรมหาบัณฑิต (5 หลักสูตร)</b> |               |               |                          |                          |                     |               |
| สาขาวิชาโบราณคดี                          | 20 ส.ค. 2556  | 2556          | ✓                        | ✓                        | ✓                   | -             |
| สาขาวิชาประวัติศาสตร์ศิลปะ                | 19 ต.ค. 2555  | 2555          | ✓                        | ✓                        | ✓                   | -             |
| สาขาวิชาจารึกศึกษา                        | 29 มิ.ย. 2555 | 2555          | ✓                        | ✓                        | ✓                   | -             |
| สาขาวิชาสันสกฤตศึกษา                      | 3 ก.ย. 2558   | 2557          | ✓                        | ✓                        | ✓                   | -             |
| สาขาวิชาการจัดการทรัพยากรทางวัฒนธรรม      | 24 ก.พ. 2558  | 2557          | ✓                        | ✓                        | ✓                   | -             |
| <b>3. ปรัชญาดุษฎีบัณฑิต (4 หลักสูตร)</b>  |               |               |                          |                          |                     |               |
| สาขาวิชาโบราณคดี                          | 20 ส.ค. 2556  | 2556          | ✓                        | ✓                        | ✓                   | -             |
| สาขาวิชาประวัติศาสตร์ศิลปะ                | 19 ต.ค. 2555  | 2555          | ✓                        | ✓                        | ✓                   | -             |
| สาขาวิชาจารึกศึกษา                        | 29 มิ.ย. 2555 | 2555          | ✓                        | ✓                        | ✓                   | -             |
| สาขาวิชาสันสกฤตศึกษา                      | 9 ต.ค. 2557   | 2557          | ✓                        | ✓                        | ✓                   | -             |

## 9.2 ข้อมูลนักศึกษา

ปีการศึกษา 2558 คณะโบราณคดี มีจำนวนนักศึกษาทั้งสิ้น 1,223 คน จำแนกเป็นนักศึกษาระดับปริญญาตรีจำนวน 1,067 คน นักศึกษาระดับปริญญาโทจำนวน 128 คน และนักศึกษาระดับปริญญาเอกจำนวน 28 คน รายละเอียดดังตารางที่ 9.2-1 ถึง 9.2-3 (ข้อมูลจาก [www.reg.su.ac.th](http://www.reg.su.ac.th) ณ วันที่ 4 กันยายน 2558) และในปีการศึกษา 2558 มีผู้สำเร็จการศึกษารวมทั้งหมด 283 คน จำแนกเป็นระดับนักศึกษาระดับปริญญาบัณฑิตจำนวน 233 คน นักศึกษาระดับมหาบัณฑิตจำนวน 46 คน และนักศึกษาระดับดุษฎีบัณฑิตจำนวน 4 คน

ตารางที่ 9.2-1 จำนวนนักศึกษาปริญญาตรีจำแนกตามหลักสูตร

| หลักสูตร<br>ศิลปศาสตรบัณฑิต   | จำนวนนักศึกษาระดับปริญญาตรี |              |                |              |                |              |                |              | รวม<br>ทั้งหมด |
|-------------------------------|-----------------------------|--------------|----------------|--------------|----------------|--------------|----------------|--------------|----------------|
|                               | ชั้นปีที่<br>1              | พื่น<br>สภาพ | ชั้นปีที่<br>2 | พื่น<br>สภาพ | ชั้นปีที่<br>3 | พื่น<br>สภาพ | ชั้นปีที่<br>4 | พื่น<br>สภาพ |                |
| 1) สาขาวิชาโบราณคดี           | 31                          | 7            | 26             | 6            | 32             | 3            | 31             | 4            | 140            |
| 2) สาขาวิชาประวัติศาสตร์ศิลปะ | 37                          | 5            | 32             | 11           | 29             | 11           | 41             | 12           | 178            |
| 3) สาขาวิชามานุษยวิทยา        | 38                          | 7            | 37             | 9            | 30             | 5            | 35             | 8            | 169            |
| 4) สาขาวิชาภาษาไทย            | 60                          | 9            | 35             | 8            | 43             | 8            | 55             | 8            | 226            |
| 5) สาขาวิชาภาษาอังกฤษ         | 37                          | 3            | 40             | 9            | 30             | 10           | 37             | 13           | 179            |
| 6) สาขาวิชาภาษาฝรั่งเศส       | 36                          | 5            | 40             | 7            | 34             | 7            | 38             | 8            | 175            |
| <b>รวม</b>                    | <b>239</b>                  | <b>36</b>    | <b>210</b>     | <b>50</b>    | <b>198</b>     | <b>44</b>    | <b>237</b>     | <b>53</b>    |                |
| <b>รวมนักศึกษาทุกชั้นปี</b>   |                             |              |                |              |                |              |                |              | <b>1,067</b>   |

ที่มา : ข้อมูลนักศึกษาระดับปริญญาตรีจากระบบ REG ณ วันที่ 4 กันยายน 2558

ตารางที่ 9.2-2 จำนวนนักศึกษาปริญญาโท จำแนกตามหลักสูตร

| หลักสูตร  | จำนวนนักศึกษาระดับปริญญาโท |           |             |           |           |           | รวมจำนวนนักศึกษา<br>ระดับปริญญาโท (คน) |           |
|---|----------------------------|-----------|-------------|-----------|-----------|-----------|--|-----------|
|   | ชั้นปีที่ 1                |           | ชั้นปีที่ 2 |           | ตกค้าง    |           | แผน ก                                  | แผน ข     |
|   | แผน ก                      | แผน ข     | แผน ก       | แผน ข     | แผน ก     | แผน ข     |  |           |
| 1) หลักสูตรศิลปศาสตรมหาบัณฑิต<br>สาขาวิชาโบราณคดี                         | 10                         | -         | 9           | -         | 2         | -         | 21                                     | -         |
| 2) หลักสูตรศิลปศาสตรมหาบัณฑิต<br>สาขาวิชาประวัติศาสตร์ศิลปะ               | 5                          | 13        | 8           | 16        | 12        | 15        | 25                                     | 44        |
| 3) หลักสูตรศิลปศาสตรมหาบัณฑิต<br>สาขาวิชาจารึกศึกษา                       | 4                          | -         | 3           | -         | 8         | -         | 15                                     | -         |
| 4) หลักสูตรศิลปศาสตรมหาบัณฑิต<br>สาขาวิชาสันสกฤตศึกษา                     | 1                          | 3         | -           | -         | -         | -         | 1                                      | 3         |
| 5) หลักสูตรศิลปศาสตรมหาบัณฑิต<br>สาขาวิชาการจัดการทรัพยากรทาง<br>วัฒนธรรม | 3                          | 2         | -           | -         | 14        | -         | 17                                     | 2         |
| <b>รวมจำนวนนักศึกษาแผน ก และแผน ข</b>                                     | <b>23</b>                  | <b>18</b> | <b>20</b>   | <b>16</b> | <b>36</b> | <b>15</b> | <b>79</b>                              | <b>49</b> |
| <b>รวมนักศึกษาทุกชั้นปี</b>   |                            |           |             |           |           |           | <b>128</b>                             |           |

ที่มา : ข้อมูลนักศึกษาระดับปริญญาตรีจากระบบ REG ณ วันที่ 4 กันยายน 2558

ตารางที่ 9.2-3 จำนวนนักศึกษาปริญญาเอก จำแนกตามหลักสูตร

| หลักสูตร  | จำนวนนักศึกษาระดับปริญญาเอก |          |             |          |          |          |           |          |
|---|-----------------------------|----------|-------------|----------|----------|----------|-----------|----------|
|   | ชั้นปีที่ 1                 |          | ชั้นปีที่ 2 |          | ตกค้าง   |          | รวม (คน)  |          |
|   | ปกติ                        | พิเศษ    | ปกติ        | พิเศษ    | ปกติ     | พิเศษ    | ปกติ      | พิเศษ    |
| 1) หลักสูตรปรัชญาดุษฎีบัณฑิต สาขาวิชาโบราณคดี           | 2                           | -        | 2           | 2        | -        | -        | 4         | 2        |
| 2) หลักสูตรปรัชญาดุษฎีบัณฑิต สาขาวิชาประวัติศาสตร์ศิลปะ | 6                           | -        | 2           | -        | 4        | 1        | 12        | 1        |
| 3) หลักสูตรปรัชญาดุษฎีบัณฑิต สาขาวิชาจารึกศึกษา         | 4                           | -        | -           | -        | 1        | 2        | 5         | 2        |
| 4) หลักสูตรปรัชญาดุษฎีบัณฑิต สาขาวิชาภาษาสันสกฤตศึกษา   | 7                           | -        | -           | -        | -        | -        | 7         | -        |
| <b>รวม</b>  | <b>19</b>                   | <b>-</b> | <b>4</b>    | <b>2</b> | <b>5</b> | <b>3</b> | <b>28</b> | <b>5</b> |
| <b>รวมนักศึกษาทุกชั้นปี</b>                             |                             |          |             |          |          |          | <b>28</b> |          |

ที่มา : ข้อมูลนักศึกษาระดับปริญญาตรีจากระบบ REG ณ วันที่ 4 กันยายน 2558

ตารางที่ 9.2-4 จำนวนนักศึกษาปริญญาตรีและบัณฑิตศึกษาที่สำเร็จการศึกษาในปีการศึกษา 2557

| หลักสูตร  | จำนวน (คน) |
|---|------------|
| <b>ปริญญาบัณฑิต</b>   |            |
| หลักสูตรศิลปศาสตรบัณฑิต สาขาวิชาโบราณคดี                        | 27         |
| หลักสูตรศิลปศาสตรบัณฑิต สาขาวิชาประวัติศาสตร์ศิลปะ              | 44         |
| หลักสูตรศิลปศาสตรบัณฑิต สาขาวิชามานุษยวิทยา                     | 34         |
| หลักสูตรศิลปศาสตรบัณฑิต สาขาวิชาภาษาไทย                         | 54         |
| หลักสูตรศิลปศาสตรบัณฑิต สาขาวิชาภาษาอังกฤษ                      | 38         |
| หลักสูตรศิลปศาสตรบัณฑิต สาขาวิชาภาษาฝรั่งเศส                    | 36         |
| <b>ปริญญามหาบัณฑิต</b>  |            |
| หลักสูตรศิลปศาสตรมหาบัณฑิต สาขาวิชาโบราณคดี                     | 2          |
| หลักสูตรศิลปศาสตรมหาบัณฑิต สาขาวิชาประวัติศาสตร์ศิลปะ           | 20         |
| หลักสูตรศิลปศาสตรมหาบัณฑิต สาขาวิชาจารึกศึกษา                   | 1          |
| หลักสูตรศิลปศาสตรมหาบัณฑิต สาขาวิชาสันสกฤตศึกษา                 | -          |
| หลักสูตรศิลปศาสตรมหาบัณฑิต สาขาวิชาการจัดการทรัพยากรทางวัฒนธรรม | 23         |
| <b>ปริญญาดุษฎีบัณฑิต</b>  |            |
| หลักสูตรปรัชญาดุษฎีบัณฑิต สาขาวิชาโบราณคดี                      | 1          |
| หลักสูตรปรัชญาดุษฎีบัณฑิต สาขาวิชาประวัติศาสตร์ศิลปะ            | 2          |
| หลักสูตรปรัชญาดุษฎีบัณฑิต สาขาวิชาจารึกศึกษา                    | -          |
| หลักสูตรปรัชญาดุษฎีบัณฑิต สาขาวิชาภาษาสันสกฤตศึกษา              | 1          |
| <b>รวม</b>  | <b>283</b> |

ที่มา : ข้อมูลจำนวนนักศึกษาปริญญาตรีและบัณฑิตศึกษาที่สำเร็จการศึกษาในปีการศึกษา 2557 จากระบบ REG ณ วันที่ 31 กรกฎาคม 2558

### 9.3 อาจารย์และบุคลากร

คณะโบราณคดีมีจำนวนบุคลากรรวม 108.5 คน จำแนกเป็นสายวิชาการ 73.5 คน ประกอบด้วย ข้าราชการ 21 คน พนักงานในสถาบันอุดมศึกษา 46 คน พนักงานราชการ 1 คน ลูกจ้างชั่วคราว 5.5 คน และบุคลากรสายสนับสนุน 35 คน ประกอบด้วยข้าราชการ 2 คน ลูกจ้างประจำ 3 คน ลูกจ้างชั่วคราว 14 คน พนักงานในสถาบันอุดมศึกษา 16 คน (ข้อมูล ณ วันที่ 31 กรกฎาคม 2559)

ตารางที่ 9.3-1 จำนวนบุคลากรทั้งสายวิชาการและสายสนับสนุนจำแนกตามประเภท

| บุคลากร            |        | สายวิชาการ | สายสนับสนุน | รวมบุคลากร (คน) |
|--------------------|--------|------------|-------------|-----------------|
| ข้าราชการ          | คน     | 21         | 2           | 23              |
|                    | ร้อยละ | 18.75      | 1.79        | 20.54           |
| พนักงานมหาวิทยาลัย | คน     | 46         | 16          | 62              |
|                    | ร้อยละ | 41.07      | 14.29       | 55.36           |
| ลูกจ้างประจำ       | คน     | -          | 3           | 3               |
|                    | ร้อยละ | -          | 2.68        | 2.68            |
| ลูกจ้างชั่วคราว    | คน     | 5          | 14          | 19              |
|                    | ร้อยละ | 4.91       | 12.50       | 17.41           |
| พนักงานราชการ      | คน     | 1          | -           | 1               |
|                    | ร้อยละ | 0.89       | -           | 0.89            |
| รวม                | คน     | 73         | 35          | 108             |
|                    | ร้อยละ | 67.59      | 32.41       | 100             |

ตารางที่ 9.3-2 จำนวนอาจารย์ในคณะโบราณคดีจำแนกตามตำแหน่งทางวิชาการและวุฒิการศึกษา

| ภาควิชา / สาขาวิชา /<br>หมวดวิชา            | อาจารย์ |    |     | ผู้ช่วย<br>ศาสตราจารย์ |    |     | รองศาสตราจารย์ |    |     | ศาสตราจารย์ |    |     | รวม |
|---|---------|----|-----|------------------------|----|-----|----------------|----|-----|-------------|----|-----|-----|
|   | ตรี     | โท | เอก | ตรี                    | โท | เอก | ตรี            | โท | เอก | ตรี         | โท | เอก |     |
| 1. ภาควิชาโบราณคดี                          | -       | 2  | 2   | -                      | 1  | 3   | -              | 1  | 2   | -           | -  | -   | 11  |
| 2. ภาควิชาประวัติศาสตร์ศิลปะ                | -       | 1  | 2   | -                      | 1  | 2   | -              | -  | 2   | -           | -  | 1   | 9   |
| 3. ภาควิชามานุษยวิทยา                       | -       | 4  | -   | -                      | 5  | 1   | -              | -  | -   | -           | -  | -   | 10  |
| 4. ภาควิชาภาษาตะวันออก                      | 1       | 6  | 2   | -                      | -  | 5   | -              | 1  | 2   | -           | -  | -   | 17  |
| 5. ภาควิชาภาษาตะวันตก<br>สาขาวิชาภาษาอังกฤษ | 1       | 8  | 1   | -                      | -  | 2   | -              | 1  | 1   | -           | -  | -   | 14  |



| ภาควิชา / สาขาวิชา /<br>หมวดวิชา              | อาจารย์ |    |     | ผู้ช่วย<br>ศาสตราจารย์ |    |     | รองศาสตราจารย์ |    |     | ศาสตราจารย์ |    |     | รวม |
|---|---------|----|-----|------------------------|----|-----|----------------|----|-----|-------------|----|-----|-----|
|   | ตรี     | โท | เอก | ตรี                    | โท | เอก | ตรี            | โท | เอก | ตรี         | โท | เอก |     |
| 6. ภาควิชาภาษาตะวันตก<br>สาขาวิชาภาษาฝรั่งเศส | -       | 2  | 1   | -                      | -  | 5   | -              | -  | -   | -           | -  | -   | 8   |
| 7. หมวดวิชาประวัติศาสตร์                      | -       | 3  | -   | -                      | -  | -   | -              | 1  | -   | -           | -  | -   | 4   |
| รวม   | 2       | 26 | 8   | -                      | 7  | 18  | -              | 4  | 7   | -           | -  | 1   | 73  |

#### 10. งานวิจัยและงานสร้างสรรค์

ในปีงบประมาณ 2559 ได้รับเงินทุนสนับสนุนงานวิจัยและงานสร้างสรรค์รวม 14 โครงการ เป็นเงินทุนสนับสนุนงานวิจัยจากแหล่งทุนภายในสถาบัน 7 โครงการ ซึ่งมีอาจารย์ได้รับทุนวิจัยจำนวน 7 คน รวมเป็นเงินทั้งหมด 653,600 บาท เงินทุนสนับสนุนงานวิจัยจากแหล่งทุนภายนอกสถาบัน 7 โครงการ ซึ่งมีอาจารย์ได้รับทุนจำนวน 15 คน รวมเป็นเงินทั้งหมด 15,622,490 บาท รวมเป็นเงินสนับสนุนวิจัยทั้งหมดจากแหล่งทุนภายใน และภายนอกสถาบัน จำนวน 16,276,090 บาท รวมเป็นเงินทุนสนับสนุนงานวิจัย และงานสร้างสรรค์ทั้งหมดที่หารัดส่วนแล้ว จำนวน 14,501,288.22 บาท คิดเฉลี่ยต่ออาจารย์และนักวิจัยเป็นเงิน 219,716.49 บาทต่อคน คณะโบราณคดีมีอาจารย์ประจำทั้งหมด จำนวน 73 คน บุคลากรสายสนับสนุนที่เป็นนักวิจัยทั้งหมดจำนวน 1 คน รวมอาจารย์ประจำและนักวิจัยทั้งหมด จำนวน 74 คน

ในปีการศึกษา 2558 คณะโบราณคดีมีผลงานวิชาการ และผลงานสร้างสรรค์ของอาจารย์ประจำที่ตีพิมพ์เผยแพร่จำนวน 20 ชิ้น คิดเป็นผลรวมถ่วงน้ำหนักของผลงานวิชาการและผลงานสร้างสรรค์ของอาจารย์ประจำ เท่ากับ 20 จากจำนวนอาจารย์ประจำและนักวิจัยประจำทั้งหมด 74 คน คิดเป็นร้อยละ 16.76 ของผลรวมถ่วงน้ำหนักของผลงานวิชาการและผลงานสร้างสรรค์ของอาจารย์ประจำ

ตารางที่ 10.1-1 โครงการวิจัยที่มีระยะเวลาดำเนินงานและเงินสนับสนุนงานวิจัยและงานสร้างสรรค์จากภายในสถาบัน (บาท) ในปีงบประมาณ 2559

| ลำดับ | ชื่อโครงการ   | ชื่อผู้วิจัย                | ระยะเวลา           | แหล่งเงินทุน<br>สนับสนุน (ระบุ)                         | งบประมาณ<br>(บาท) |
|-------|---|-----------------------------|--------------------|---|-------------------|
| 1.    | การศึกษาเสียงเสียดแทรกภาษา<br>อังกฤษเชิงความสัมพันธ์ระหว่างภาษา<br>แม่และภาษาที่สองของนักศึกษาไทย | อ.เกียรติฉวี<br>ศรีธัญรัตน์ | พ.ย.57 -<br>พ.ย.58 | งบประมาณเงินรายได้<br>คณะโบราณคดี<br>มหาวิทยาลัยศิลปากร | 50,000            |

| ลำดับ                                      | ชื่อโครงการ   | ชื่อผู้วิจัย               | ระยะเวลา                        | แหล่งเงินทุน<br>สนับสนุน (ระบุ)                                   | งบประมาณ<br>(บาท) |
|--|---|----------------------------|---------------------------------|---|-------------------|
| 2.   | อาคารทรงศิขระและวิมานในศิลปะ<br>อินเดีย กับอิทธิพลต่อศิลปะในเอเชีย<br>อาคเนย์ (ระยะเวลาทำการวิจัย 1 ปี)   | รศ.ดร.เชษฐ<br>ติงส์ญชลี    | 17 มี.ค.58-<br>16 มี.ค.59       | งบประมาณแผ่นดิน<br>สถาบันวิจัยและ<br>พัฒนา มหาวิทยาลัย<br>ศิลปากร | 153,600           |
| 3.   | การศึกษาสภาวะหลังอาณานิคมลาวใน<br>อาชญาวิทยาชุด "สิริ ไพบูน" ของ<br>คอลิน คอตเทอร์ริลล์ (Sticky-rice<br>detective: Interrogating postcolonial<br>Laoness in Colin Cotterill's Siri<br>Piaboon crime series) | ผศ. ดร.พนิดา<br>บุญทวีเวช  | 28 มี.ค. 59<br>- 27 มี.ค.<br>60 | งบประมาณเงินรายได้<br>คณะโบราณคดี<br>มหาวิทยาลัยศิลปากร           | 100,000           |
| 4.   | โครงการวิจัยเรื่อง "การศึกษาวิเคราะห์<br>โรคและพืชสมุนไพรในคัมภีร์จระ<br>สัมหิตา"   | อ.ดร.อุเทน<br>วงศ์สถิตย์   | 11 มี.ค. 58<br>- 10 มี.ค.<br>59 | งบประมาณเงินรายได้<br>คณะโบราณคดี<br>มหาวิทยาลัยศิลปากร           | 50,000            |
| 5.   | ความเชื่อปุถุชาธิปไตย: กรณีศึกษา<br>ตำหนักปุถุชาธิปไตย ตำบลคูคต<br>อำเภอลำลูกกา จังหวัดปทุมธานี   | ผศ. ชินวร<br>ฟ้าดิษฐ์      | 15 มี.ค. 59<br>- 14 มี.ค.<br>60 | งบประมาณเงินรายได้<br>คณะโบราณคดี<br>มหาวิทยาลัยศิลปากร           | 100,000           |
| 6.   | การศึกษาเปรียบเทียบบทบาทพระ<br>มหาเมฆทศลายนกับพระมาลัยใน<br>คัมภีร์พระพุทธศาสนา   | รศ. ดร.สำเนียง<br>เลื่อมใส | 23 พ.ค. 59<br>- 22 พ.ค.<br>60   | งบประมาณเงินรายได้<br>คณะโบราณคดี<br>มหาวิทยาลัยศิลปากร           | 100,000           |
| 7.   | การศึกษาทัศนคติของชาวไทยและชาว<br>จีนที่มีต่อกันในนวนิยายไทย<br>(A Study of the Reciprocal Attitudes<br>of Thai and Chinese in Thai Novels)   | อ.อมรชัย<br>คหกิจโกศล      | 1 มี.ย. 59 -<br>31 พ.ค. 60      | งบประมาณเงินรายได้<br>คณะโบราณคดี<br>มหาวิทยาลัยศิลปากร           | 100,000           |
| รวมจำนวนเงินสนับสนุนจากแหล่งทุนภายในสถาบัน |   |                            |                                 |   | 653,600           |

ตารางที่ 10.2-2โครงการวิจัยที่มีระยะเวลาดำเนินงานและ เงินสนับสนุนงานวิจัยจากภายนอกสถาบัน  
(บาท) ในปีงบประมาณ 2559

| ลำดับ | ชื่อโครงการ  | ชื่อผู้วิจัย                      | ระยะเวลา                   | แหล่งเงินทุน<br>สนับสนุน (ระบุ)       | งบประมาณ<br>(บาท) |
|-------|--|-----------------------------------|----------------------------|---------------------------------------|-------------------|
| 1.    | สถานภาพความรู้ด้านโบราณคดี<br>กรุงเทพมหานคร: ข้อมูล ทิศทาง<br>และแผนการอนุรักษ์และพัฒนา<br>พื้นที่ในอนาคต (1 ปี 6 เดือน) | ผศ.ดร.กรรณิการ์<br>สุธีรัตนภิรมย์ | มี.ย.57-พ.ย.<br>58         | สนง.กองทุนสนับสนุน<br>การวิจัย (สกว.) | 180,000           |
| 2.    | แนวทางการจัดการลุ่มน้ำหมันโดย<br>เครือข่ายทางสังคมเพื่อความมั่นคง<br>ทางอาหารของชุมชน                                    | ผศ. ดร.เอกรินทร์<br>พึงประชา      | 1 พ.ค. 58 -<br>30 เม.ย. 59 | สนง.กองทุนสนับสนุน<br>การวิจัย (สกว.) | 2,205,490         |

| ลำดับ                                       | ชื่อโครงการ   | ชื่อผู้วิจัย                   | ระยะเวลา                   | แหล่งเงินทุน<br>สนับสนุน (ระบุ)   | งบประมาณ<br>(บาท) |
|---|---|--------------------------------|----------------------------|---|-------------------|
| 3.  | ศิลปกรรมแห่งพระบรมราชานุสรณ์<br>ในสมัยรัชกาลที่ 4-5 ที่ถ้ำเขาหลวง<br>จ.เพชรบุรี (ระยะเวลาทำการวิจัย 1<br>ปี)            | ผศ.พัสวีสิริ<br>เปรมกุลนันท์   | 6 ม.ค.59 -<br>5 ม.ค.60     | สนง.กองทุนสนับสนุน<br>การวิจัย (สกว.)   | 220,000           |
| 4.  | เทพเจ้าในศาลเจ้าจีนกรุงเทพมหานคร<br>: รูปแบบ คติการสร้าง และ<br>ความสัมพันธ์กับชุมชนชาวจีน<br>(ระยะเวลาทำการวิจัย 1 ปี) | ผศ.ดร.อชิรัชฎ์<br>ไชยพจน์พานิช | 6 ม.ค.59 -<br>5 ม.ค.60     | สนง.กองทุนสนับสนุน<br>การวิจัย (สกว.)   | 220,000           |
| 5.  | การสำรวจสถานการณ์คนไร้บ้าน<br>และการสร้างการมีส่วนร่วมของภาคี<br>เครือข่ายอย่างเป็นระบบในพื้นที่<br>กรุงเทพมหานคร       | ภาควิชา<br>มานุษยวิทยา         | 1 พ.ค. 58 -<br>30 มิ.ย. 59 | สำนักงานกองทุน<br>สนับสนุนการสร้าง<br>เสริมสุขภาพ (สสส.)<br>(เป็นภาคีร่วมสำรวจ) | 1,647,000         |
| 6.  | พลวัตทางชาติพันธุ์ของคนพลัดถิ่น<br>ชายแดนตะวันออก กรณีศึกษา กลุ่ม<br>ชาติพันธุ์กะชองและชำเร                             | ผศ.ดำรงพล<br>อินทร์จันทร์      | 1 ธ.ค. 58 -<br>30 ก.ย. 59  | ศูนย์มานุษยวิทยา<br>สิรินธร (องค์การ<br>มหาชน)                                  | 150,000           |
| 7.  | โครงการศึกษาวิเคราะห์กำหนด<br>ขอบเขตที่ดิน กำแพงเมือง - คูเมือง<br>จำนวน 23 เมือง                                       | ผศ.ชวลิต<br>ขาวเขียว           | 1 ต.ค. 58 -<br>30 ก.ย. 59  | กรมธนารักษ์   | 11,000,000        |
| รวมจำนวนเงินสนับสนุนจากแหล่งทุนภายนอกสถาบัน |   |                                |                            |   | 15,622,490        |

#### ด้านการทำความตกลงร่วมมือทางวิชาการ กับมหาวิทยาลัย/หน่วยงานอื่นๆ /องค์กรต่างประเทศ

| วัน/เดือน/ปี                   | ชื่อสถาบัน   | ประเทศ  | กิจกรรม   |
|--------------------------------|--|---------|---|
| สิงหาคม<br>2557 - 2563         | Indian Council for Cultural Relations (ICCR),<br>Government of India.  | อินเดีย | ความร่วมมือทางวิชาการด้านภาษา<br>สันสกฤต                                      |
| กุมภาพันธ์<br>2558 - 2560      | National Museum Institute (New Delhi, India)   | อินเดีย | ความร่วมมือทางวิชาการด้าน<br>ประวัติศาสตร์ศิลปะ และ<br>โบราณคดี               |
| ธันวาคม 2557 -<br>กันยายน 2560 | 1. องค์การบริหารพัฒนาพื้นที่การท่องเที่ยวอย่าง<br>ยั่งยืน (องค์การมหาชน)<br>2. การพัฒนาการท่องเที่ยวอย่างยั่งยืนพื้นที่พิเศษ<br>เมืองโบราณอู่ทอง | ไทย     | ความร่วมมือทางวิชาการด้าน<br>ประวัติศาสตร์ศิลปะ และ<br>โบราณคดีที่เมืองอู่ทอง |

| วัน/เดือน/ปี              | ชื่อสถาบัน   | ประเทศ   | กิจกรรม  |
|---------------------------|--|----------|--|
| กุมภาพันธ์<br>2558 - 2560 | 1. Centre for GeoGenetics, Natural History Museum of Denmark, University of Copenhagen ประเทศเดนมาร์ก<br>2. คณะแพทยศาสตร์ ศิริราชพยาบาล มหาวิทยาลัยมหิดล<br>3. คณะสังคมวิทยาและมานุษยวิทยา มหาวิทยาลัยธรรมศาสตร์ | เดนมาร์ก | ความร่วมมือทางวิชาการในด้านการวิเคราะห์ทางวิทยาศาสตร์  |
| มกราคม<br>2559 - 2562     | สำนักวิชาศึกษาทั่วไป มหาวิทยาลัยราชภัฏอุดรธานี   | ไทย      | ความร่วมมือทางวิชาการในด้านการแลกเปลี่ยนข้อมูลสารสนเทศ ด้านมนุษยศาสตร์ และสังคมศาสตร์ การวิจัย และการจัดสัมมนาทางวิชาการ |
| พฤษภาคม<br>2559 - 2563    | กรมศิลปากร   | ไทย      | ความร่วมมือด้านวิจัย ด้านวิชาการ ด้านทรัพยากร และด้านการจัดกิจกรรมร่วมกัน  |

## 11. การบริการทางวิชาการแก่สังคม

คณะโบราณคดี ได้จัดทำแผนด้านการบริการวิชาการไว้ในแผนปฏิบัติการ คณะโบราณคดี ประจำปีงบประมาณ พ.ศ. 2559 โดยนำประเด็นยุทธศาสตร์ที่ 3 ด้านบริการวิชาการ มาเชื่อมโยงกับยุทธศาสตร์ที่ 5 : การสร้างความเข้มแข็งให้ชุมชน และสังคมโดยการให้บริการทางวิชาการ อย่างเป็นระบบ ซึ่งในแผนมีการกำหนดตัวบ่งชี้ วัดความสำเร็จตามวัตถุประสงค์ของแผน และได้ผ่านการพิจารณาจากมติที่ประชุมคณะกรรมการประจำกรรมการประจำคณะโบราณคดี ครั้งที่ 2 /2559 วันที่ 28 มกราคม 2559 ระเบียบวาระที่ 4.5 รับรองแผนปฏิบัติการ คณะโบราณคดี ประจำปี 2559

ในปีการศึกษา 2558 คณะโบราณคดีจัดโครงการบริการวิชาการแก่สังคมและชุมชน ในลักษณะของการจัดการอบรม ประชุมเชิงปฏิบัติการ การบรรยายพิเศษ การประชุมวิชาการระดับนานาชาติ และเสวนาทางวิชาการ การจัดนิทรรศการเผยแพร่ความรู้ รวม 12 โครงการ โดยมีผู้เข้ารับบริการ 1,680 คน งบประมาณในการจัดโครงการบริการวิชาการ รวม 7,044,970 บาท

## โครงการบริการวิชาการแก่สังคม ประจำปีงบประมาณ 2559

| ลำดับ | ผู้ดำเนินการ              | โครงการ  | ระยะเวลา                       | จำนวนเงิน (บาท)           |           |         | ผู้เข้าชม (คน) |     | สถานที่ดำเนินงาน                                  | ผลการประเมิน |
|-------|---------------------------|--|--------------------------------|---------------------------|-----------|---------|----------------|-----|---|--------------|
|       |                           |  |                                | แหล่งเงิน                 | แผน       | ผล      | แผน            | ผล  |   |              |
| 1     | คณะโบราณคดี               | โครงการอบรมเพื่อยกระดับชุมชนต้นฉบับสำหรับสร้างคุณค่าทางศิลปวัฒนธรรม และ Creative Economy ของผู้นำชุมชนในประเทศไทย                                    | ต.ค. 58 - ก.ย. 59 (ขอขยายเวลา) | เงินแผ่นดิน               | 4,000,000 |         | 500            |     | มศก. และ ศูนย์ประชุมใน กทม.                       |              |
| 2     | ภาควิชาโบราณคดี           | โครงการประชุมวิชาการระดับนานาชาติ เรื่อง ความก้าวหน้าในการค้นคว้าโบราณคดีสมัยก่อนประวัติศาสตร์ในประเทศไทย เพื่อ เชิดชูเกียรติ ศาสตราจารย์ ชิน อยู่ดี | ต.ค. 58 - ก.ย. 59 (ขอขยายเวลา) | เงินแผ่นดิน               | 452,300   |         | 250            |     | โรงแรมในเขตพื้นที่กทม.                            |              |
| 3     | ภาควิชาประวัติศาสตร์ศิลปะ | โครงการประชุมวิชาการด้านประวัติศาสตร์ศิลปะ ศรีทอข้ามพรมแดน: ศิลปวัฒนธรรม พิจารณ์ก้าวผ่านภูมิศาสตร์ ศาสนา กาลเวลา และชาติพันธุ์                       | 30 - 31 ก.ค. 59                | เงินแผ่นดิน               | 366,600   | 366,600 | 350            | 436 | หอประชุมศรีบูรพา ม.ธรรมศาสตร์                     | 4.54         |
| 4     | ภาควิชาประวัติศาสตร์ศิลปะ | โครงการทัศนศึกษาภายในประเทศ "ตามเส้นทางงานช่าง: จิตรกรรมงานศิลปปริมฝั่งน้ำ"  | 27 - 28 ก.พ. 59                | ค่าลงทะเบียน 1,700 บาท/คน | 51,000    | 54,400  | 30             | 32  | กรุงเทพฯ และ นนทบุรี                              | 4.77         |
| 5     | ภาควิชาประวัติศาสตร์ศิลปะ | โครงการพัฒนาห้องสมุด ภาควิชาประวัติศาสตร์ศิลปะ   | มี.ค. - ก.ค. 59                | เงินรายได้ ภาควิชา        | 15,000    | 10,877  | 20             | 10  | ภาควิชา ประวัติศาสตร์ศิลปะ                        | 3.84         |
| 6     | ภาควิชาประวัติศาสตร์ศิลปะ | โครงการอบรมความรู้ด้านประวัติศาสตร์ศิลปะกับการอนุรักษ์   | 1, 6 พ.ย. 58                   | เงินรายได้ ภาควิชา        | 34,660    | 34,660  | 40             | 54  | จ.พระนครศรีอยุธยา                                 | 4.370        |
| 7     | ภาควิชาประวัติศาสตร์ศิลปะ | โครงการเสวนาวิชาการ "ประติมากรรมสำริดจากอำเภอประโคนชัย มรดกไทยในอุ้งมือต่างชาติ"   | 22 พ.ค. 59                     | เงินสนับสนุนจากภายนอก     | 50,000    | 50,000  | 150            | 240 | ห้องประชุม 305 มศก.                               | 4.31         |
| 8     | ภาควิชาประวัติศาสตร์ศิลปะ | โครงการเสวนาวิชาการ เรื่อง วัตถุร้างในบางกอก   | 18 มิ.ย. 59                    | เงินสนับสนุนจากภายนอก     | 12,760    | 8,405   | 100            | 102 | ห้องประชุม 304 มศก.                               | 4.27         |
| 9     | ภาควิชาประวัติศาสตร์ศิลปะ | โครงการเสวนาวิชาการ "ลพบุรี หลังวัฒนธรรมเขมร"  | 20 ส.ค. 59                     | เงินสนับสนุนจากภายนอก     | 10,000    | 10,000  | 80             | 84  | พิพิธภัณฑสถานแห่งชาติ พระนคร                      | 4.39         |
| 10    | ภาควิชามานุษยวิทยา        | โครงการการจัดการองค์ความรู้ด้านภูมิปัญญาท้องถิ่นมิติความเชื่อในการรักษาผู้ป่วยระยะท้ายสุดของชีวิต โรงพยาบาลสมเด็จพระยุพราชด่านซ้าย                   | 1 ต.ค. 58 - 30 ก.ย. 59         | เงินแผ่นดิน               | 446,000   | 446,000 | 60             | 80  | โรงพยาบาลสมเด็จพระยุพราชด่านซ้าย อ.ด่านซ้าย จ.เลย | 4.42         |

| ลำดับ | ผู้ดำเนินการ                | โครงการ  | ระยะเวลา                      | จำนวนเงิน (บาท)  |         |         | ผู้เข้าอบรม (คน)                  |     | สถานที่ดำเนินงาน  | ผลการประเมิน |
|-------|-----------------------------|--|-------------------------------|--|---------|---------|-----------------------------------|-----|---|--------------|
|       |                             |  |                               | แหล่งเงิน  | แผน     | ผล      | แผน                               | ผล  |   |              |
| 11    | ภาควิชา<br>มานุษย<br>วิทยา  | โครงการส่งเสริมการจัดตั้ง<br>ศูนย์การเรียนรู้ภูมิปัญญา<br>วัฒนธรรมและทรัพยากร<br>ท้องถิ่นชุมชนบ้านกรูด   | 1 ต.ค. 58<br>- 30 ก.ย.<br>59  | เงินแผ่นดิน  | 361,300 | 361,300 | 100                               | 144 | จ.ประจวบ<br>คีรีขันธ์   | 4.01         |
| 12    | ภาควิชา<br>มานุษย<br>วิทยา  | โครงการปรับปรุงและพัฒนา<br>ระบบห้องสมุดภาควิชา<br>มานุษยวิทยา  | 1 ต.ค. 58<br>- 30 ก.ค.<br>59  | เงินรายได้<br>ภาควิชา<br>15,000 บ.<br>เงิน<br>ภายนอก<br>3,500 บ. | 18,500  | 18,500  | 30                                | 37  | ห้องสมุด<br>ภาควิชา<br>มานุษยวิทยา<br>(ห้อง 521)<br>คณะโบราณคดี | 4.30         |
| 13    | ภาควิชา<br>ภาษา<br>ตะวันออก | โครงการจัดทำสื่อการสอน<br>สนทนาภาษาเขมรผ่านระบบ<br>ออนไลน์   | 1 พ.ย. 58<br>- 30 ก.ย.<br>59  | เงินแผ่นดิน  | 150,000 |         | ฐาน<br>ข้อมูล<br>ออนไลน์<br>1 ฐาน |     | คณะโบราณคดี   |              |
| 14    | ภาควิชา<br>ภาษา<br>ตะวันออก | โครงการอบรมภาษามอญ<br>ขั้นต้น  | 14 พ.ย.<br>58 - 5<br>มี.ค. 59 | ค่าลง<br>ทะเบียน<br>คนละ<br>2,000 บาท                            | 40,000  | 40,000  | 20                                | 20  | คณะโบราณคดี   | 4.540        |
| 15    | ภาควิชา<br>ภาษา<br>ตะวันออก | โครงการอบรมภาษาทมิฬ<br>ขั้นต้น   | 14 พ.ย.<br>58 - 5<br>มี.ค. 59 | ค่าลง<br>ทะเบียน<br>คนละ<br>2,500 บาท                            | 50,000  | 50,000  | 20                                | 20  | คณะโบราณคดี   | 4.28         |
| 16    | ภาควิชา<br>ภาษา<br>ตะวันออก | โครงการอบรมภาษาฮินดี<br>ขั้นต้น  | 14 พ.ย.<br>58 - 30<br>ม.ค. 59 | ค่าลง<br>ทะเบียน<br>คนละ<br>4,000 บาท                            | 80,000  | 80,000  | 20                                | 20  | คณะโบราณคดี   | 4.47         |
| 17    | ภาควิชา<br>ภาษา<br>ตะวันออก | โครงการอบรมการอ่านจารึก<br>สุโขทัยสำหรับบุคลากรทาง<br>การศึกษาและบุคคลทั่วไป   | 5 - 26<br>มี.ค. 59            | ค่าลง<br>ทะเบียน<br>คนละ<br>3,000 บาท                            | 90,000  | 90,000  | 30                                | 30  | คณะโบราณคดี   | 4.41         |
| 18    | ภาควิชา<br>ภาษา<br>ตะวันออก | โครงการสัมมนาภาษาฮินดี<br>นานาชาติ   | 23 ม.ค.<br>59                 | เงินรายได้<br>จากนัก<br>ธุรกิจชาว<br>อินเดียใน<br>ประเทศ<br>ไทย  | 30,000  | 30,000  | 80                                | 40  | ห้อง 413 คณะ<br>โบราณคดี  | 2.59         |
| 19    | สาขาวิชา<br>ภาษาฝรั่งเศส    | โครงการบริการวิชาการและ<br>โครงการพัฒนานักศึกษา : การ<br>เสวนาภายใต้ โครงการวิจัย<br>เรื่อง อ็องเดร มาลโรซ์<br>นักเขียน นักวิจารณ์ศิลปะและ<br>รัฐมนตรี | 22 ต.ค.<br>58                 | เงินรายได้<br>สาขาวิชา<br>ภาษา<br>ฝรั่งเศส                       | 5,000   | 4,325   | 80                                | 80  | ห้องพระโรง<br>หอศิลป์<br>มหาวิทยาลัย<br>ศิลปากร วิทยา<br>พระราช | 4.29         |
| 20    | ศูนย์<br>สันสกฤต<br>ศึกษา   | โครงการบริการวิชาการ การ<br>บรรยายพิเศษเรื่อง<br>"Leadership Excellence :<br>Insights from Ashoka, the<br>Great"                                       | 20 ม.ค.<br>59                 | เงินรายได้<br>ของศูนย์<br>สันสกฤต<br>ศึกษา                       | 14,300  |         | 50                                |     | ศูนย์สันสกฤต<br>ศึกษา   |              |

| ลำดับ | ผู้ดำเนินการ   | โครงการ  | ระยะเวลา                                 | จำนวนเงิน (บาท)                       |           |     | ผู้เข้าชม (คน)                          |    | สถานที่ดำเนินงาน      | ผลการประเมิน |
|-------|--|--|--|---------------------------------------|-----------|-----|---|----|-----------------------|--------------|
|       |  |  |  | แหล่งเงิน                             | แผน       | ผล  | แผน                                     | ผล |                       |              |
| 21    | ศูนย์<br>สันสกฤต<br>ศึกษา                              | โครงการอบรมภาษาสันสกฤต<br>เบื้องต้นสำหรับบุคคลทั่วไป 50<br>ชั่วโมง   | 1 พ.ค. -<br>26 มิ.ย.<br>59               | ค่าลง<br>ทะเบียน<br>คนละ<br>4,500 บาท | 45,000    |     | 10                                      |    | ศูนย์สันสกฤต<br>ศึกษา |              |
| 22    | หน่วยกิจการ<br>นักศึกษา                                | โครงการจัดการความรู้สู่<br>นวัตกรรมการศึกษาในระบบ<br>ดิจิทัล   | ก.พ. -<br>ก.ค. 59                        | เงินรับฝาก<br>บริการ<br>วิชาการ       | 217,210   |     | ฐานองค์<br>ความรู้<br>จำนวน<br>1 เรื่อง |    | คณะโบราณคดี           |              |
| 23    | ศูนย์ศึกษา<br>ศิลปกรรม<br>โบราณใน<br>เอเชีย<br>อาคเนย์ | โครงการผลิตเอกสารวิชาการ<br>"สถาปัตยกรรมโบราณในเอเชีย<br>ตะวันออกเฉียงใต้ (Pictorial<br>Book of Ancient<br>Architectures in Southeast<br>Asia) | ต.ค. 58 -<br>ก.ย. 59<br>(ขอขยาย<br>เวลา) | เงินแผ่นดิน                           | 540,000   |     | หนังสือ<br>1,000<br>เล่ม                |    | คณะโบราณคดี           |              |
|       |  |  |  | รวมเงิน                               | 7,044,970 | บาท |   |    |                       |              |

## 12. การทำนุบำรุงศิลปะและวัฒนธรรม

ในปีการศึกษา 2558 คณะโบราณคดีจัดให้มีโครงการ / กิจกรรมการทำนุบำรุงศิลปวัฒนธรรม โดยมีความสอดคล้องที่บูรณาการจัดการเรียนการสอน และกิจกรรมนักศึกษา คณะได้จัดทำโครงการและกิจกรรมตามประเพณีและส่งเสริมกิจกรรมของนักศึกษาในด้านทำนุบำรุงศิลปวัฒนธรรม เพื่อการอนุรักษ์สืบสานพัฒนาเผยแพร่เอกลักษณ์ศิลปะและวัฒนธรรม ให้เป็นรากฐานการพัฒนาองค์ความรู้ที่สามารถพัฒนาสู่สากลและเสริมสร้างจิตสำนึกแก่นักศึกษาและบุคลากรให้ตระหนักถึงคุณค่าของวัฒนธรรมอันดีงามที่สืบทอดกันมา ทั้งการจัดนิทรรศการเกี่ยวกับการบำรุงรักษาศิลปะและวัฒนธรรม ให้บริการวิชาการและวิชาชีพโดยสนับสนุนบุคลากรไปเป็นกรรมการ วิทยากร ด้านการทำนุบำรุงศิลปะและวัฒนธรรมแก่ชุมชน

คณะโบราณคดี ดำเนินการจัดโครงการด้านทำนุบำรุงศิลปวัฒนธรรม รวมทั้งสิ้น 5 โครงการ รวมเป็นเงินงบประมาณ จำนวน 850,000 บาท จำแนกเป็นจัดให้นักศึกษา บุคลากร และบุคคลากรภายนอก จำนวน 5 โครงการ มีความร่วมมือกับหน่วยงานภายนอกมหาวิทยาลัยจำนวน 3 โครงการ

| ลำดับ | ผู้ดำเนินการ                | โครงการ   | ระยะเวลา                                 | จำนวนเงิน (บาท)            |         |            | ผู้เข้าอบรม (คน)       |     | สถานที่ดำเนินงาน  | ผลการประเมิน |
|-------|-----------------------------|---|--|----------------------------|---------|------------|------------------------|-----|---|--------------|
|       |                             |   |  | แหล่งเงิน                  | แผน     | ผล         | แผน                    | ผล  |   |              |
| 1     | ภาควิชา<br>มานุษยวิทยา      | โครงการพัฒนาหนังสือ<br>ควรอ่าน: Anthropology<br>Text Book Project   | ต.ค. 58 -<br>ก.ย. 59<br>(ขอขยาย<br>เวลา) | แผ่นดิน                    | 175,000 |            | หนังสือ<br>500<br>เล่ม |     | คณะโบราณคดี   |              |
| 2     | ภาควิชา<br>มานุษยวิทยา      | โครงการ "การเพิ่มพูน<br>ทักษะและประสบการณ์<br>นักศึกษาด้วยการ<br>ศึกษาวิจัยภาคสนามทาง<br>มานุษยวิทยา"                                     | พ.ค. -<br>มิ.ย. 59                       | เงินสะสม<br>ของ<br>ภาควิชา | 50,000  | 50,000     | 50                     | 65  | คณะโบราณคดี<br>และชุมชนที่เป็น<br>กรณีศึกษาในราย<br>วิชาระเบียบวิธีวิจัย<br>ทางมานุษยวิทยา  | 4.02         |
| 3     | ภาควิชา<br>โบราณคดี         | โครงการเพิ่มพูนทักษะ<br>และการปฏิบัติงาน<br>โบราณคดีภาคสนามเพื่อ<br>พัฒนาศักยภาพการวิจัย<br>และส่งเสริมการอนุรักษ์<br>มรดกวัฒนธรรมของชาติ | ต.ค. 58 -<br>ก.ย. 59                     | แผ่นดิน                    | 215,000 | 210,000    | 100                    | 100 | แหล่งโบราณคดีโคก<br>โคกศิรินุ<br>อ.บางบาล<br>จ.อยุธยา   | 4.02         |
| 4     | ภาควิชา<br>ภาษา<br>ตะวันออก | โครงการอนุรักษ์แถบเสียง<br>เกี่ยวกับวัฒนธรรม<br>ประเพณีมอญ ระยะที่ 1  | ต.ค. 58 -<br>ก.ย. 59<br>(ขอขยาย<br>เวลา) | แผ่นดิน                    | 145,000 |            | 500                    |     | คณะโบราณคดี   |              |
| 5     | หมวดวิชา<br>ประวัติศาสตร์   | โครงการพิพิธภัณฑ์<br>พื้นบ้านวัดม่วงกับความ<br>ยั่งยืน  | ต.ค. 58 -<br>ก.ย. 59                     | แผ่นดิน                    | 265,000 | 254,681.60 | 120                    | 134 | พิพิธภัณฑ์พื้นบ้าน<br>วัดม่วง ต.บ้านม่วง<br>อ.บ้านโป่ง<br>จ.ราชบุรี พื้นที่<br>ใกล้เคียง พิพิธภัณฑ์<br>ตลาดชุมชน และ<br>แหล่งเรียนรู้ในพื้นที่<br>ภาคกลาง | 4.72         |
|       |                             |   |  | รวมเงิน                    | 850,000 | บาท        |                        |     |   |              |

### 13. การบริหารจัดการ

**13.1 งบประมาณ** นำเสนอข้อมูลด้านงบประมาณ ควรนำเสนอแยกเป็น งบประมาณที่ได้รับการจัดสรร ได้แก่ งบประมาณแผ่นดิน งบประมาณเงินรายได้ เงินแหล่งอื่น เป็นต้น หรืออาจจะแยกตามหมวดที่ได้รับการจัดสรรควบคุมไปด้วย เช่น หมวดที่ดินสิ่งก่อสร้าง หมวดครุภัณฑ์ หมวดค่าตอบแทน/ใช้สอย/วัสดุ เป็นต้น ซึ่งอาจนำเสนอในรูปของตารางหรือกราฟแบบต่าง ๆ ได้

ตารางที่ 13.1-1 งบประมาณรายจ่ายที่ได้รับการจัดสรรจำแนกตามประเภทของแหล่งงบประมาณ

| ปี   | ประเภทของแหล่งงบประมาณ |                                  |                                    | รวม           |
|------|------------------------|----------------------------------|------------------------------------|---------------|
|      | งบประมาณแผ่นดิน        | งบประมาณรายจ่าย<br>จากเงินรายได้ | งบประมาณรายจ่าย<br>จากโครงการพิเศษ |               |
| 2559 | 11,640,638.90          | 17,056,320.57                    | 2,007,520.00                       | 30,704,679.47 |
| 2558 | 22,118,700.00          | 4,372,388.58                     | 1,250,680.00                       | 27,741,768.58 |
| 2557 | 4,132,640.91           | 5,939,735.58                     | 90,166.54                          | 10,162,543.03 |
| 2556 | 3,940,000.00           | 11,350,767.77                    | 529,111.96                         | 15,819,879.73 |



ตารางที่ 13.1-2 สรุปรายรับ-รายจ่ายงบประมาณรายจ่ายจากเงินรายได้ประจำปีงบประมาณ พ.ศ. 2559  
จำแนกตามหมวดรายจ่าย

| รายการ  | รายรับ (บาท)  | รายจ่าย (บาท) | คงเหลือ (บาท) | ร้อยละการเบิกจ่าย<br>จากยอดรายรับ |
|---|---------------|---------------|---------------|-----------------------------------|
| 1. หมวดเงินเดือนและค่าจ้างประจำ   | 6,390,740     | 5,384,971.60  | 1,005,768.40  | 84.00                             |
| 2. หมวดค่าจ้างชั่วคราว  | 2,019,449     | 1,890,623.06  | 128,825.94    | 94.00                             |
| 3. หมวดค่าตอบแทน ใช้สอยและวัสดุ<br>- จัดซื้อครุภัณฑ์เพื่อการเรียนการสอน | 5,211,322.40  | 1,308,958.25  | 3,902,364.15  | 25.12                             |
| 4. หมวดค่าสาธารณูปโภค   | 143,445.59    | 29,732.19     | 113,713.40    | 20.73                             |
| 5. หมวดค่าครุภัณฑ์ ที่ดินและสิ่งก่อสร้าง                                | 90,000        | -             | 90,000        | 100                               |
| 6. หมวดเงินอุดหนุน  | -             | -             | -             | -                                 |
| 7. หมวดรายจ่ายอื่นๆ   | 91,834.50     | -             | 91,834.50     | 100                               |
| 8. งบดำเนินการ  | -             | -             | -             | -                                 |
| 9. งบลงทุน  | -             | -             | -             | -                                 |
| รวม   | 13,946,791.49 | 8,614,285.10  | 5,332,506.39  | 62                                |

ตารางที่ 13.1-3 รายรับ-รายจ่าย งบประมาณรายจ่ายจากเงินงบรายได้ ประจำปีการศึกษา 2558 จำแนก  
ตามงาน

| รายการ                                  | รายรับ (บาท)  | รายจ่าย      |              |                 |           | รวมรายจ่าย<br>ทั้งหมด (บาท) | ร้อยละ<br>การ<br>เบิกจ่าย<br>จากยอด<br>รายรับ |
|---|---------------|--------------|--------------|-----------------|-----------|-----------------------------|---|
|   |               | เงินเดือน    | งบดำเนินการ  | สาธารณูป<br>โภค | ครุภัณฑ์  |                             |   |
| งานบริหารทั่วไป                         | 13,946,791.49 | 7,275,594.66 | 1,308,958.25 | 29,732.19       | 90,000    | 8,704,285.18                | 62.41   |
| งานประกันคุณภาพ<br>การศึกษา             | 253,000       | -            | 33,105       | -               | -         | 33,105                      | 13.08   |
| งานจัดการศึกษา                          | 3,481,007.58  | -            | 1,336,745.55 | -               | 3,317     | 1,340,062.55                | 38.50   |
| งานจัดการศึกษา<br>ระดับบัณฑิตศึกษา      | 5,402,754.50  | -            | 706,305      | -               | 87,247.80 | 793,552.80                  | 14.69   |
| งานทุนการศึกษา                          |               |              |              |                 |           |                             |   |
| - จัดสรรทุนการศึกษา                     | 870,000       | -            | 656,300      | -               | -         | 656,300                     | 75.44   |
| - ทุนศึกษาต่อของอาจารย์                 | -             | -            | -            | -               | -         | -                           | -   |
| - ทุนศึกษาต่อของบุคลากร<br>สายสนับสนุน  | -             | -            | -            | -               | -         | -                           | -   |
| งานกิจกรรมนักศึกษา                      | 148,000       | -            | 33,000       | -               | -         | 33,000                      | 22.30   |
| งาน พัฒนาบุคลากร                        |               |              |              |                 |           |                             |   |
| - พัฒนาบุคลากรของ<br>อาจารย์            | 680,000       | -            | 17,000       | -               | -         | 17,000                      | 2.50  |
| - พัฒนาบุคลากรของ<br>บุคลากรสายสนับสนุน | 200,000       | -            | 25,036       | -               | -         | 25,036                      | 12.52   |

| รายการ                           | รายรับ (บาท)  | รายจ่าย      |              |             |           | รวมรายจ่ายทั้งหมด (บาท) | ร้อยละการเบิกจ่ายจากยอดรายรับ |
|----------------------------------|---------------|--------------|--------------|-------------|-----------|-------------------------|-------------------------------|
|                                  |               | เงินเดือน    | งบดำเนินการ  | สาธารณูปโภค | ครุภัณฑ์  |                         |                               |
| งานวิจัยพัฒนาและถ่ายทอดเทคโนโลยี | 268,500       | -            | -            | -           | -         | -                       | 100                           |
| - พัฒนางานวิจัย                  | -             | -            | -            | -           | -         | -                       | -                             |
| งานบริการวิชาการแก่ชุมชน         | 120,000       | -            | -            | -           | -         | -                       | 100                           |
| งานทำนุบำรุงศิลปวัฒนธรรม         | 172,400       | -            | 95,425       | -           | -         | 95,425                  | 55.35                         |
| รวม                              | 25,558,953.57 | 7,275,594.66 | 4,211,874.80 | 29,732.19   | 99,564.80 | 11,616,766.45           | 45                            |

### 13.2 การพัฒนาบุคลากร

ในปีการศึกษา 2558 คณะโบราณคดีมีบุคลากรที่กำลังศึกษาต่อระดับปริญญาเอกจำนวน 9 คน โดยลาศึกษาต่อต่างประเทศ จำนวน 1 คน และลาศึกษาต่อในประเทศจำนวน 8 คน

#### ตารางที่ 13.2-2 บุคลากรของคณะโบราณคดีที่ลาศึกษาต่อในประเทศ และต่างประเทศ

| ลำดับ | ชื่อ - สกุล   | ระดับและสาขาวิชา  | ประเทศ        | วันเดือนปีที่ลา          | แหล่งทุน   |
|-------|---|---|---------------|--------------------------|--|
| 1.    | ผศ.กุลศิริ อรุณภาคย์<br>(รายงานตัวกลับเข้าปฏิบัติราชการ 31 พ.ค. 59)     | ปริญญาเอก สาขาวิชาสังคมศาสตร์<br>ณ มหาวิทยาลัยเกษตรศาสตร์                   | ไทย           | 31 พ.ค. 54 – 30 พ.ค. 59  | ทุนส่วนตัว   |
| 2.    | ผศ.ปรารธนา จันทร์พันธุ์   | ปริญญาเอก สาขาวิชาสังคมวิทยาและมานุษยวิทยา<br>ณ มหาวิทยาลัยเชียงใหม่        | ไทย           | 1 ส.ค. 56 - 31 ม.ค. 60   | ทุนส่วนตัว และทุนซาคาคาวา ปีการศึกษา 2556  |
| 3.    | ผศ.แพรว ศิริศักดิ์ดำเกิง<br>(รายงานตัวกลับเข้าปฏิบัติราชการ 1 มิ.ย. 59) | ปริญญาเอก สาขาวิชา<br>มานุษยวิทยา<br>ณ มหาวิทยาลัยธรรมศาสตร์                | ไทย           | 14 มิ.ย. 53 – 31 พ.ค. 59 | ทุนส่วนตัว   |
| 4.    | อ.เอกสุดา สิงห์ลำพอง<br>(รายงานตัวกลับเข้าปฏิบัติราชการ 17 พ.ค. 59)     | ปริญญาเอก สาขาวิชาประวัติศาสตร์ศิลป์<br>ณ University of Sussex              | สหราชอาณาจักร | 1 ม.ค. 55 - 16 พ.ค. 59   | ทุนโครงการพัฒนากำลังคนด้านมนุษยศาสตร์และสังคมศาสตร์ (ทุนเรียนดีมนุษยศาสตร์และสังคมศาสตร์แห่งประเทศไทย) |
| 5.    | อ.กวิฏ ตั้งจรัสวงศ์   | ปริญญาเอก สาขาวิชาประวัติศาสตร์ศิลป์<br>ณ คณะโบราณคดี มหาวิทยาลัยศิลปากร    | ไทย           | 1 มิ.ย. 59 – 31 พ.ค. 62  | ทุนโครงการปริญญาเอกกาญจนาภิเษก (คป.ก.) รุ่นที่ 18  |
| 6.    | อ.วรารณ มนต์ไตรเวศย์<br>(รายงานตัวกลับเข้าปฏิบัติราชการ 1 มิ.ย. 59)     | ปริญญาเอก สาขาวิชาสังคมศาสตร์<br>การแพทย์และสาธารณสุข<br>ณ มหาวิทยาลัยมหิดล | ไทย           | 31 พ.ค. 53 – 29 พ.ค. 59  | ทุนส่วนตัว และทุนการศึกษาเฉลิมพระเกียรติ 60 ปี ครองราชย์สมบัติ ประจำปีการศึกษา 2553                    |

| ลำดับ | ชื่อ - สกุล   | ระดับและสาขาวิชา   | ประเทศ | วันเดือนปีที่ลา            | แหล่งทุน  |
|-------|---|--|--------|----------------------------|---|
| 7.    | อ.นัฐวุฒิ สิงห์กุล  | ปริญญาเอก สาขาวิชา<br>สังคมศาสตร์และสุขภาพ<br>ณ คณะมนุษยศาสตร์และ<br>สังคมศาสตร์<br>มหาวิทยาลัยมหิดล | ไทย    | 13 ส.ค. 56 -<br>12 ก.พ. 60 | ทุนส่วนตัว  |
| 8.    | อ.วรมาศ ธัญภัทรกุล<br>(รายงานตัวกลับเข้าปฏิบัติ<br>ราชการ 30 พ.ค. 59) | ปริญญาเอก สาขาวิชาวรรณคดี<br>และวรรณคดีเปรียบเทียบ<br>ณ จุฬาลงกรณ์มหาวิทยาลัย                        | ไทย    | 30 พ.ค. 54 -<br>29 พ.ค. 59 | ทุนอุดหนุนการศึกษาระดับ<br>บัณฑิตศึกษา จุฬาลงกรณ์<br>มหาวิทยาลัย เพื่อเฉลิมฉลอง<br>วโรกาสที่พระบาทสมเด็จพระ<br>เจ้าอยู่หัวทรงเจริญพระชนมายุ<br>ครบ 72 พรรษา |
| 9.    | อ.อัญญรัตน์ อ่ำพันพงษ์  | ปริญญาเอก<br>สาขาวิชาภาษาอังกฤษศึกษา<br>(หลักสูตรนานาชาติ)   | ไทย    | 4 ม.ค. 59 -<br>3 ก.ค. 60   | ทุนส่วนตัว  |

### ตารางที่ 13.2-2 โครงการพัฒนาบุคลากรของคณะโบราณคดี

| ลำดับ | ชื่อโครงการ   | ผู้รับผิดชอบ                      | ระยะเวลา                | จำนวน<br>ผู้เข้าร่วม<br>โครงการ | งบประมาณ<br>(บาท) |
|-------|---|-----------------------------------|-------------------------|---------------------------------|-------------------|
| 1.    | โครงการพัฒนาศักยภาพนักเรียนทุน<br>สกอ. ของภาควิชาภาษาตะวันออก   | ภาควิชาภาษา<br>ตะวันออก           | 26 - 29 พ.ค.<br>59      | 10                              | 100,000           |
| 2.    | โครงการพัฒนาศักยภาพนักเรียนทุน<br>สกอ. ของภาควิชาประวัติศาสตร์ศิลปะ   | ภาควิชาประวัติศาสตร์<br>ศิลปะ     | 30 มิ.ย. - 2<br>ก.ค. 59 | 30                              | 25,000            |
| 3.    | โครงการจัดการความรู้ (KM) คณะ<br>โบราณคดี : กิจกรรมเรียนรู้ชุมชนยี่สาร<br>และปากน้ำอัมพวาเพื่อการพัฒนาอย่าง<br>สร้างสรรค์และยั่งยืน สำหรับบุคลากร<br>สายสนับสนุน คณะ โบราณคดี<br>มหาวิทยาลัยศิลปากร | คณะโบราณคดี<br>มหาวิทยาลัยศิลปากร | 10 ก.ค. 59              | 25                              | 5,500             |

### 13.3 อาคารสถานที่

คณะโบราณคดี มีอาคารทั้งหมด 3 อาคาร ได้แก่

1. อาคารคณะโบราณคดี : วังท่าพระ
2. อาคารคณะโบราณคดี : วิทยาเขตสารสนเทศเพชรบุรี
3. อาคารศูนย์สันสกฤตศึกษา คณะโบราณคดี

ตารางที่ 13.3-1 ข้อมูลอาคารสถานที่แสดงพื้นที่ใช้สอยของคณะโบราณคดี

| อาคารสถานที่                                 | พื้นที่ใช้สอย (ตร.ม.) |
|--|-----------------------|
| อาคาร คณะโบราณคดี : วังท่าพระ                | 1,918.43              |
| อาคาร คณะโบราณคดี : วิทยาเขตสารสนเทศเพชรบุรี | 2,267                 |
| อาคาร ศูนย์สันสกฤตศึกษา คณะโบราณคดี          | 2,475                 |
| รวม  | 6,660.43              |

ตารางที่ 13.3-2 การแบ่งพื้นที่ใช้งานในอาคารคณะโบราณคดี : วังท่าพระ

| ใช้งานพื้นที่               | อาคารคณะโบราณคดี วังท่าพระ<br>พื้นที่รวม 1,918.43 ตร.ม. |                 |
|-----------------------------|---|-----------------|
|                             | จำนวนห้อง   | พื้นที่ (ตร.ม.) |
| ห้องผู้บริหาร               | 5   | 55              |
| ห้องพักอาจารย์              | 29  | 586.30          |
| ห้องอาหาร                   | 1   | 8.99            |
| ห้องประชุม                  | 2   | 39.60           |
| ห้องถ่ายเอกสาร              | 1   | 15.16           |
| ลานอเนกประสงค์              | 1   | 39              |
| ห้องเก็บของ-พัสดุ           | 3   | 59              |
| ห้องเครื่องน้ำ              | 1   | 12              |
| ห้องปฏิบัติการทางภาษา (Lab) | 1   | 95.2            |
| ห้อง Common Room            | 1   | 19.76           |
| ห้องสำนักงานเลขา            | 1   | 107.61          |
| ห้องเรียน                   | 16  | 690.9           |
| ห้องปฏิบัติการทางโบราณคดี   | 1   | 56              |
| ห้องสมุด                    | 1   | 27.45           |
| ห้องเขมรศึกษา               | 1   | 17              |
| ห้องน้ำ                     | 8   | 89.46           |

ตารางที่ 13.3-3 การแบ่งพื้นที่ใช้งานในอาคาร คณะโบราณคดี : วิทยาเขตสารสนเทศเพชรบุรี

| ใช้งานพื้นที่          | อาคาร คณะโบราณคดี :<br>วิทยาเขตสารสนเทศเพชรบุรี<br>พื้นที่รวม 2,267 ตร.ม. |                 |
|------------------------|---|-----------------|
|                        | จำนวนห้อง   | พื้นที่ (ตร.ม.) |
| ห้องนิทรรศการ          | 1   | 480             |
| ห้องคลังโบราณวัตถุ     | 1   | 500             |
| ห้องเก็บของ            | 1   | 18              |
| ห้องประชุม             | 1   | 216             |
| ห้องปฏิบัติการโบราณคดี | 4   | 252             |

| ใช้งานพื้นที่    | อาคาร คณะโบราณคดี :<br>วิทยาเขตสารสนเทศเพชรบุรี<br>พื้นที่รวม 2,267 ตร.ม. |                 |
|------------------|---|-----------------|
|                  | จำนวนห้อง   | พื้นที่ (ตร.ม.) |
| ห้องผู้บริหาร    | 1   | 24              |
| ห้องพักอาจารย์   | 3   | 45              |
| ห้องสัมมนา       | 2   | 144             |
| ห้อง Common room | 1   | 60              |
| ห้องคอมพิวเตอร์  | 1   | 42              |
| ห้องสัมมนาย่อย   | 3   | 84              |
| ห้องรับรอง       | 2   | 108             |
| ห้องพัก          | 8   | 168             |
| ห้องน้ำ          | 3   | 126             |

ตารางที่ 13.3-4 การแบ่งพื้นที่ใช้งานในอาคารศูนย์สันสกฤตศึกษา คณะโบราณคดี

| ใช้งานพื้นที่            | อาคาร ศูนย์สันสกฤตศึกษา คณะโบราณคดีพื้นที่<br>รวม 2,475 ตร.ม. |                 |
|--------------------------|---|-----------------|
|                          | จำนวนห้อง   | พื้นที่ (ตร.ม.) |
| ห้องประชุม               | 1   | 240             |
| ห้องประชุมย่อย           | 1   | 204             |
| ห้องสมุด                 | 1   | 330             |
| ห้องสำหรับฝึกอบรม        | 1   | 93              |
| โรงอาหาร                 | 1   | 215             |
| ห้องผู้บริหาร            | 2   | 39              |
| ห้องพักอาจารย์           | 10  | 120             |
| ห้องบรรยาย               | 9   | 466             |
| ห้องปฏิบัติการ           | 1   | 30              |
| หอพักนักศึกษา/นักวิชาการ | 12  | 336             |
| ห้องเก็บวัสดุ-อุปกรณ์    | 4   | 39              |
| ห้องน้ำ                  | 10  | 363             |

#### 14. ระบบและกลไกการประกันคุณภาพการศึกษา

คณะโบราณคดีมีระบบและกลไกในการประกันคุณภาพการศึกษาภายใน ดังนี้

**14.1 ระบบการดำเนินการประกันคุณภาพการศึกษา** คณะโบราณคดีได้ดำเนินการตามระบบการประกันคุณภาพการศึกษาแบบใหม่ของ สกอ. โดยเป็นการประกันคุณภาพระดับหลักสูตร และระดับคณะวิชา โดยดำเนินการตามระบบและนโยบายของมหาวิทยาลัยศิลปากร รวมถึงการใช้คู่มือการประกันคุณภาพการศึกษา ประจำปีการศึกษา 2557 ของ สกอ. ให้เป็นแนวทางเดียวกันทุกหลักสูตร

**14.2 กลไกการดำเนินการประกันคุณภาพการศึกษา** กลไกการประกันคุณภาพการศึกษาของคณะโบราณคดี จะใช้รูปแบบของคณะกรรมการเป็นผู้กำหนดนโยบาย วางแผน กำกับ ติดตาม การดำเนินงาน โดยมีคณะกรรมการเกี่ยวข้องกับการประกันคุณภาพ 2 คณะกรรมการ คือ

1. คณะกรรมการบริหารหลักสูตรระดับปริญญาบัณฑิต คณะโบราณคดี
2. คณะกรรมการบริหารหลักสูตรระดับบัณฑิตศึกษา คณะโบราณคดี

#### 15. การนำผลการประเมินไปพัฒนาคุณภาพการศึกษา

คณะโบราณคดีได้นำผลการประเมินคุณภาพการศึกษาจากการประเมินตนเองและจากข้อเสนอแนะของคณะผู้ประเมินไปวางแผนพัฒนาทำให้เกิดการพัฒนาคุณภาพการศึกษาอย่างต่อเนื่อง ทั้งนี้ได้นำข้อเสนอแนะจากคณะผู้ประเมิน ปีการศึกษา 2557 มาปรับปรุงดังนี้

| ข้อเสนอแนะจากคณะผู้ประเมิน  | ผลการดำเนินการ  |
|---|---|
| <b>องค์ประกอบที่ 1 การผลิตบัณฑิต</b>  |   |
| 1. กำกับให้ทุกหลักสูตรผ่านเกณฑ์มาตรฐานหลักสูตร  | ในปีการศึกษา 2557 คณะโบราณคดีมีหลักสูตรที่ไม่ผ่านเกณฑ์มาตรฐานหลักสูตร จำนวน 2 หลักสูตร คือ หลักสูตรศิลปศาสตรมหาบัณฑิต สาขาวิชาจารึกศึกษา และหลักสูตรปรัชญาดุษฎีบัณฑิต สาขาวิชาจารึกศึกษา ปัจจุบันคณะฯ ได้ดำเนินการกำกับให้ทุกหลักสูตรผ่านเกณฑ์มาตรฐานทุกหลักสูตรแล้ว  |
| 2. ควรวินิจฉัยอัตรากำลังบุคลากรสายวิชาการเพื่อประกอบการจัดสรรกรอบอัตรากำลังจากมหาวิทยาลัย | ในปีการศึกษา 2558 คณะโบราณคดีมีจำนวนอาจารย์ประจำที่มีคุณวุฒิปริญญาเอก จำนวน 34 คน จากจำนวนอาจารย์ประจำทั้งหมด 73.5 คน คิดเป็นร้อยละ 46.26 ทั้งนี้คณะโบราณคดีได้จัดทำแผนบริหารและพัฒนาบุคลากร และแผนอัตรากำลังบุคลากร 5 ปี รวมถึงมีการติดตามแผน และนำข้อมูลมาวินิจฉัยอัตรากำลังบุคลากรสายวิชาการเพื่อประกอบการจัดสรรกรอบอัตรากำลังจากมหาวิทยาลัย |

| ข้อเสนอแนะจากคณะผู้ประเมิน   | ผลการดำเนินการ  |
|--|---|
| <p>3. ควรกำกับและติดตามแผนการส่งเสริมให้คณาจารย์เข้าสู่ตำแหน่งวิชาการที่สูงขึ้น รongรับอาจารย์ที่จะเกษียณราชการ</p> <p>4. ควรกำหนดข้อตกลงระหว่างอาจารย์และผู้บริหารเป็นรายบุคคล (Performance Agreement)</p>  | <p>ในปีการศึกษา 2558 คณะโบราณคดีมีจำนวนอาจารย์ประจำที่ดำรงตำแหน่งทางวิชาการ จำนวน 37 คน จากจำนวนอาจารย์ประจำทั้งหมด 73.5 คน คิดเป็นร้อยละ 50.34 ทั้งนี้คณะโบราณคดีได้จัดทำแผนบริหารและพัฒนาบุคลากร และแผนอัตรากำลังบุคลากร 5 ปี รวมถึงมีการติดตามแผน และส่งเสริมให้คณาจารย์เข้าสู่ตำแหน่งวิชาการที่สูงขึ้น รongรับอาจารย์ที่จะเกษียณราชการ</p>  |
| <p>5. ควรวางแผนจำนวนการรับนักศึกษาให้สอดคล้องกับจำนวนอาจารย์ประจำ</p>  | -   |
| <b>องค์ประกอบที่ 2 การวิจัย</b>  |   |
| <p>1. ส่งเสริมการจัดประชุมวิชาการ เพื่อการนำเสนอผลงานอาจารย์ และบัณฑิตศึกษาของคณะฯ ทั้งนี้ในการดำเนินการให้เป็นไปตามเกณฑ์มาตรฐานที่กำหนดในนิยาม ซึ่งจะช่วยสร้างบรรยากาศส่งเสริมวิชาการ</p> <p>2. ส่งเสริมการทำงานร่วมกันระหว่างอาจารย์และนักศึกษา ในลักษณะงานวิจัยและเผยแพร่ผลงาน หรือส่งเสริมให้อาจารย์สังเคราะห์ข้อมูลงานวิจัย หรืองานวิจัยในวิทยานิพนธ์ของนักศึกษา เพื่อนำเสนอให้เห็นภาพของสถานภาพความรู้ ซึ่งจะเป็ประโยชน์ต่องานวิจัยต่อเนื่อง และความเชี่ยวชาญเฉพาะของอาจารย์</p> | <p>คณะโบราณคดีได้สนับสนุน และส่งเสริมให้คณาจารย์ทำงานวิจัยเพิ่มมากขึ้น โดยให้ทุนอุดหนุนสำหรับงานวิจัยจากกองทุนวิจัย และสร้างสรรค์ คณะโบราณคดี ดังนี้ ประเภทโครงการวิจัยเดี่ยว วงเงินไม่เกิน 100,000 บาท / โครงการ ประเภทโครงการวิจัยชุด วงเงินไม่เกิน 500,000 บาท / โครงการ ประเภททุนอุดหนุนการวิจัยเพื่อการเรียนการสอน และประเภททุนอุดหนุนการวิจัยเพื่อการพัฒนางาน หรืองานวิจัยสถาบัน วงเงินไม่เกิน 25,000 บาท / โครงการ</p> |
| <p>3. ส่งเสริมการวิจัยแบบสหวิทยาการ/ สหวิชาการ ที่ทำงานระหว่างอาจารย์ข้ามสาขา/ข้ามภาควิชา ซึ่งอาจนำไปสู่การสร้างกลยุทธ์การวิจัยและเงินสนับสนุนงานวิจัย</p>   |   |
| <p>4. ใช้กลไกวารสารวิชาการในคณะให้เป็นประโยชน์เพื่อให้อาจารย์มาตีพิมพ์ผลงาน หรือจัดทำในลักษณะ Selected Paper จากการประชุมวิชาการเพื่อนำมาเผยแพร่</p>   | <p>คณะโบราณคดีได้ส่งเสริมให้คณาจารย์ผลิตผลงานทางวิชาการ เช่น หนังสือ ตำรา บทความ โดยขอรับงบประมาณสนับสนุนจากกองทุนวิจัยและสร้างสรรค์ คณะโบราณคดี ประเภททุนสนับสนุนการเดินทางไปนำเสนอผลงานต่างประเทศ ทุนละไม่เกิน 25,000</p>   |

| ข้อเสนอแนะจากคณะผู้ประเมิน  | ผลการดำเนินการ   |
|---|--|
|   | บาท รวมถึงสนับสนุนค่าใช้จ่ายสำหรับการตีพิมพ์เผยแพร่งานวิจัย ในอัตราผลงานละ ไม่เกิน 2,000 บาท และให้เงินสนับสนุนผลงานวิจัยที่ได้รับการตีพิมพ์เผยแพร่ในวารสารทางวิชาการ (TCI กลุ่มที่1) หรือวารสารทางวิชาการที่มีชื่ออยู่ในฐานข้อมูล ที่เป็นที่ยอมรับในระดับนานาชาติ ตามหลักเกณฑ์ที่ ก.พ.อ. กำหนด จำนวน 1 เรื่อง ไม่เกิน 1 บทความในอัตรา 10,000 บาท /คน/ปี |
| <b>องค์ประกอบที่ 3 การบริการวิชาการ</b>   |  |
| <p>1. ควรจัดทำแผนบริการวิชาการสังคมของคณะโดยตรง รวมถึงสำรวจความต้องการของชุมชนและสังคมมาจัดทำแผน และนำอัตลักษณ์ของคณะฯและอาจารย์มาพัฒนานักศึกษา ชุมชน และสังคมในวงกว้าง</p> <p>2. ควรมีโครงการแบบเก็บค่าธรรมเนียมให้เพิ่มมากขึ้น โดยนำความเชี่ยวชาญของอาจารย์ในสาขามาเป็นจุดเน้น ไม่เฉพาะภาษาโบราณตามอัตลักษณ์ของคณะฯเท่านั้น</p> | คณะโบราณคดีได้สนับสนุน และส่งเสริมการให้บริการวิชาการแก่สังคม รวมถึงมีการจัดทำแผนการใช้ประโยชน์จากการให้บริการวิชาการ ที่ส่งผลกระทบต่อพัฒนานักศึกษา ชุมชน หรือสังคม  |
| <b>องค์ประกอบที่ 4 การทำนุบำรุงศิลปะและวัฒนธรรม</b>   |  |
| 1. สร้างเครือข่ายความร่วมมือให้มากขึ้น  | คณะโบราณคดีได้สนับสนุน และส่งเสริมการผลิตผลงานวิชาการด้านศิลปะและวัฒนธรรมอย่างต่อเนื่อง รวมทั้งมีการเผยแพร่กิจกรรม หรือ การบริการด้านทำนุบำรุงศิลปะ และวัฒนธรรมต่อสาธารณชน   |
| 2. จัดกิจกรรมและสนับสนุนการผลิตผลงานวิชาการด้านศิลปะและวัฒนธรรมอย่างต่อเนื่อง   |  |
| <b>องค์ประกอบที่ 5 การบริหารจัดการ</b>  |  |
| 1. แผนกลยุทธ์ ควรมีการกำหนดตัวชี้วัดของแผน เพื่อให้การดำเนินงานบรรลุตามวิสัยทัศน์   | 1. คณะโบราณคดีได้จัดทำแผนจัดการความรู้ โดยมีการกำหนดตัวชี้วัดของแผนที่สอดคล้องกับปรัชญาและวิสัยทัศน์ของคณะฯ  |
| 2. แผนกลยุทธ์การเงิน ควรมีการจัดทำแผนกลยุทธ์ที่สอดคล้องกับแผนกลยุทธ์ของคณะฯ เพื่อให้ทราบถึง   | 2. คณะโบราณคดีได้จัดทำแผนกลยุทธ์การเงินที่สอดคล้องกับแผนกลยุทธ์ของคณะฯ   |



| ข้อเสนอแนะจากคณะผู้ประเมิน   | ผลการดำเนินการ   |
|--|--|
| แหล่งที่มาของรายได้และการใช้จ่ายตามกลยุทธ์ว่าเพียงพอที่จะผลักดันกลยุทธ์สำเร็จหรือไม่   |  |
| 3. การคำนวณค่าใช้จ่ายรายหัวนักศึกษา ควรมีการคำนวณค่าใช้จ่ายทั้งทางตรงและทางอ้อม เพื่อให้ทราบต้นทุนค่าใช้จ่ายที่แท้จริง และสามารถนำมาวางแผนหรือปรับกลยุทธ์ให้การดำเนินงานให้มีประสิทธิภาพสูงสุด | 3. คณะโบราณคดีได้คำนวณค่าใช้จ่ายรายหัวนักศึกษา เพื่อให้ทราบต้นทุนค่าใช้จ่ายที่แท้จริง และสามารถนำมาวางแผนหรือปรับกลยุทธ์การดำเนินงานให้มีประสิทธิภาพสูงสุด |

## บทที่ 2

### ส่วนสาระ

การประเมินคุณภาพการศึกษาตามองค์ประกอบ 5 องค์ประกอบและ 13 ตัวบ่งชี้ ตามคู่มือการประกันคุณภาพการศึกษาภายในสถานศึกษา ระดับอุดมศึกษา พ.ศ. 2557 ของสำนักงานคณะกรรมการการอุดมศึกษา (สกอ.) โดยใช้เกณฑ์การประเมินตัวบ่งชี้ในกลุ่ม ค สถาบันเฉพาะทางลักษณะที่ 1 (ค1) ซึ่งเป็นสถาบันที่เน้นระดับบัณฑิตศึกษา มีคะแนนเต็ม 5 คะแนน

ผลการประเมินตนเองของคณะโบราณคดี พบว่าได้ดำเนินการตามภารกิจของสถาบัน ทั้ง 4 ด้านอย่างครบถ้วน โดยมีผลการประเมินทั้ง 5 องค์ประกอบ ได้ค่าคะแนน 3.93 อยู่ในระดับ ดี มีรายละเอียดผลการประเมินแต่ละองค์ประกอบ ดังนี้

| องค์ประกอบ                      | ผลประเมินตนเองตามเกณฑ์ สกอ. |           | ผลประเมินโดยคณะกรรมการฯตามเกณฑ์ สกอ. |           |
|---------------------------------|-----------------------------|-----------|--------------------------------------|-----------|
|                                 | ค่าคะแนน                    | ระดับ     | ค่าคะแนน                             | ระดับ     |
| 1. การผลิตบัณฑิต                | 2.67                        | พอใช้     | 3.51                                 | ดี        |
| 2. การวิจัย                     | 4.03                        | ดี        | 3.70                                 | ดี        |
| 3. การบริการวิชาการ             | 5                           | ดีมาก     | 5.00                                 | ดีมาก     |
| 4. การทำนุบำรุงศิลปะและวัฒนธรรม | 5                           | ดีมาก     | 5.00                                 | ดีมาก     |
| 5. การบริหารจัดการ              | 4.50                        | ดี        | 4.50                                 | ดี        |
| <b>เฉลี่ย 5 องค์ประกอบ</b>      | <b>3.62</b>                 | <b>ดี</b> | <b>3.93</b>                          | <b>ดี</b> |

## องค์ประกอบที่ 1 การผลิตบัณฑิต

### ตัวบ่งชี้ที่ 1.1 ผลการบริหารจัดการหลักสูตรโดยรวม

ชนิดของตัวบ่งชี้ ผลลัพธ์

#### เกณฑ์การประเมิน

ค่าเฉลี่ยของคะแนนประเมินทุกหลักสูตรที่คณะรับผิดชอบ

#### สูตรคำนวณ

|               |                                       |
|---------------|---------------------------------------|
| คะแนนที่ได้ = | ผลรวมของค่าคะแนนประเมินของทุกหลักสูตร |
|               | จำนวนหลักสูตรทั้งหมดที่คณะรับผิดชอบ   |

หมายเหตุ : หลักสูตรที่ได้รับการรับรองโดยระบบอื่นๆ ตามที่คณะกรรมการประกันคุณภาพภายในระดับอุดมศึกษาเห็นชอบ ไม่ต้องนำคะแนนการประเมินของหลักสูตรนั้นมาคำนวณในตัวบ่งชี้นี้ แต่ต้องรายงานผลการรับรองตามระบบนั้นๆ ในตัวบ่งชี้นี้ให้ครบถ้วน

#### ตารางที่ 1.1 ผลรวมของค่าคะแนนประเมินของทุกหลักสูตร

| หลักสูตร   | ผลประเมิน |
|--|-----------|
| 1. ศิลปศาสตรบัณฑิต สาขาวิชาโบราณคดี                  | 0.38      |
| 2. ศิลปศาสตรบัณฑิต สาขาวิชาประวัติศาสตร์ศิลปะ        | 1.96      |
| 3. ศิลปศาสตรบัณฑิต สาขาวิชามานุษยวิทยา               | 3.21      |
| 4. ศิลปศาสตรบัณฑิต สาขาวิชาภาษาไทย                   | 2.93      |
| 5. ศิลปศาสตรบัณฑิต สาขาวิชาภาษาอังกฤษ                | 3.05      |
| 6. ศิลปศาสตรบัณฑิต สาขาวิชาภาษาฝรั่งเศส              | 3.18      |
| 7. ศิลปศาสตรมหาบัณฑิต สาขาวิชาโบราณคดี               | 0.38      |
| 8. ศิลปศาสตรมหาบัณฑิต สาขาวิชาประวัติศาสตร์ศิลปะ     | 0.38      |
| 9. ศิลปศาสตรมหาบัณฑิต สาขาวิชาจารึกศึกษา             | 3.05      |
| 10. ศิลปศาสตรมหาบัณฑิต สาขาวิชาสันสกฤตศึกษา          | 2.58      |
| 11. ศิลปศาสตรมหาบัณฑิต สาขาการจัดการทรัพยากรวัฒนธรรม | 2.43      |
| 12. ปรัชญาดุษฎีบัณฑิต สาขาวิชาโบราณคดี               | 0.38      |
| 13. ปรัชญาดุษฎีบัณฑิต สาขาวิชาประวัติศาสตร์ศิลปะ     | 0.38      |
| 14. ปรัชญาดุษฎีบัณฑิต สาขาวิชาจารึกศึกษา             | 2.74      |
| 15. ปรัชญาดุษฎีบัณฑิต สาขาวิชาสันสกฤตศึกษา           | 2.65      |
| ผลรวมค่าคะแนนของทุกหลักสูตร                          | 29.68     |
| จำนวนหลักสูตรทั้งหมด                                 | 15        |
| คะแนนที่ได้  | 1.98      |

|                              |       |       |                  |                                     |                  |
|------------------------------|-------|-------|------------------|-------------------------------------|------------------|
| ผลการประเมินตนเองปีที่แล้ว : | 2.38  | คะแนน | เกณฑ์ประเมิน :   | 2.38                                | คะแนน            |
| ผลการประเมินตนเองครั้งนี้ :  | 29.68 | คะแนน | เกณฑ์ประเมิน :   | 1.98                                | คะแนน            |
| เป้าหมายของปีนี้ :           | 3.00  | คะแนน | ผลการดำเนินงาน : | <input checked="" type="checkbox"/> | ไม่บรรลุเป้าหมาย |
| เป้าหมายปีต่อไป :            | 3.00  | คะแนน | เกณฑ์ประเมิน :   | 3.00                                | คะแนน            |
| ผลการประเมินจากคณะกรรมการ :  | 29.68 | คะแนน | เกณฑ์ประเมิน :   | 1.98                                | คะแนน            |
| เป้าหมายของปีนี้ :           | 3.00  | คะแนน | ผลการดำเนินงาน : | <input checked="" type="checkbox"/> | ไม่บรรลุเป้าหมาย |

#### ผลการดำเนินงานและผลการประเมินตนเอง :

คณะโบราณคดีได้จัดการเรียนการสอนโดยมีหลักสูตรการศึกษาปัจจุบันรวม 15 หลักสูตร จำแนกเป็นหลักสูตร ปริญญาตรี 6 หลักสูตร ปริญญาโท 5 หลักสูตร และปริญญาเอก 4 หลักสูตร โดยมีผลรวมค่าคะแนนของทุกหลักสูตร เท่ากับ 29.68 และมีค่าเฉลี่ยของคะแนนประเมินทุกหลักสูตรเท่ากับ 1.98 รายละเอียดตามตารางที่ 1.1

#### รายการเอกสารหลักฐาน

| หมายเลข  | รายการเอกสารหลักฐาน   |
|----------|---|
| บค.1.1-1 | ตารางที่1.1 ตารางสรุปผลการประเมินคุณภาพการศึกษาภายใน ระดับหลักสูตร คณะโบราณคดี ประจำปีการศึกษา 2558 |

## ตัวบ่งชี้ที่ 1.2 อาจารย์ประจำคณะที่มีคุณวุฒิปริญญาเอก

### เกณฑ์การประเมิน

โดยการแปลงค่าร้อยละของอาจารย์ประจำคณะที่มีคุณวุฒิปริญญาเอกเป็นคะแนนระหว่าง 0 – 5

### เกณฑ์เฉพาะสถาบันกลุ่ม ค1 และ ง

ค่าร้อยละของอาจารย์ประจำคณะที่มีคุณวุฒิปริญญาเอกที่กำหนดให้เป็นคะแนนเต็ม 5 = ร้อยละขึ้นไป 80

### สูตรการคำนวณ

- คำนวณค่าร้อยละของอาจารย์ประจำคณะที่มีคุณวุฒิปริญญาเอก ตามสูตร

|   |       |
|---|-------|
| จำนวนอาจารย์ประจำคณะที่มีคุณวุฒิปริญญาเอก | × 100 |
| จำนวนอาจารย์ประจำคณะทั้งหมด               |       |

- แปลงค่าร้อยละที่คำนวณได้ในข้อ 1 เทียบกับคะแนนเต็ม 5

|               |   |     |
|---------------|---|-----|
| คะแนนที่ได้ = | ร้อยละของอาจารย์ประจำคณะที่มีคุณวุฒิปริญญาเอก                           | × 5 |
|               | ร้อยละของอาจารย์ประจำคณะที่มีคุณวุฒิปริญญาเอกที่กำหนดให้เป็นคะแนนเต็ม 5 |     |

### หมายเหตุ :

1. คุณวุฒิปริญญาเอกพิจารณาจากระดับคุณวุฒิที่ได้รับหรือเทียบเท่าตามหลักเกณฑ์การพิจารณาคุณวุฒิของกระทรวงศึกษาธิการ กรณีที่มีการปรับวุฒิการศึกษาให้มีหลักฐานการสำเร็จการศึกษาภายในรอบปีการศึกษานั้น ทั้งนี้ อาจใช้คุณวุฒิอื่นเทียบเท่าคุณวุฒิปริญญาเอกได้สำหรับกรณีที่บางสาขาวิชาชีพมีคุณวุฒิอื่นที่เหมาะสมกว่าทั้งนี้ต้องได้รับความเห็นชอบจากคณะกรรมการการอุดมศึกษา

2. การนับจำนวนอาจารย์ประจำ ให้นับตามปีการศึกษาและนับทั้งที่ปฏิบัติงานจริงและลาศึกษาต่อ ในกรณีที่มีอาจารย์บรรจุใหม่ให้คำนวณตามเกณฑ์อาจารย์ประจำที่ระบุในคำชี้แจงเกี่ยวกับการนับจำนวนอาจารย์ประจำและนักวิจัย

### ตารางที่ 1.2-1 จำนวนอาจารย์ประจำจำแนกตามคุณวุฒิการศึกษา

| จำนวนอาจารย์ตามคุณวุฒิการศึกษา                    | หน่วยวัด | ผลการดำเนินงานในปีการศึกษา |       |       |
|---|----------|----------------------------|-------|-------|
|   |          | 2556                       | 2557  | 2558  |
| อาจารย์วุฒิปริญญาตรี                              | คน       | 4                          | 3     | 2     |
| อาจารย์วุฒิปริญญาโท                               | คน       | 37                         | 40    | 37    |
| อาจารย์วุฒิปริญญาเอก                              | คน       | 33                         | 32    | 34    |
| รวมจำนวนอาจารย์ประจำทั้งหมด (นับรวมที่ลาศึกษาต่อ) | คน       | 74                         | 75    | 73    |
| ร้อยละอาจารย์ประจำที่มีวุฒิปริญญาตรี              | ร้อยละ   | 5.41                       | 4     | 2.74  |
| ร้อยละอาจารย์ประจำที่มีวุฒิปริญญาโท               | ร้อยละ   | 50                         | 53.33 | 50.68 |
| ร้อยละอาจารย์ประจำที่มีวุฒิปริญญาเอก              | ร้อยละ   | 44.59                      | 42.67 | 46.58 |

|                              |              |                  |                                     |               |
|------------------------------|--------------|------------------|-------------------------------------|---------------|
| ผลการประเมินตนเองปีที่แล้ว : | ร้อยละ 42.67 | เกณฑ์ประเมิน :   | 2.67                                | คะแนน         |
| ผลการประเมินตนเองครั้งนี้ :  | ร้อยละ 46.26 | เกณฑ์ประเมิน :   | 2.89                                | คะแนน         |
| เป้าหมายของปีนี้ :           | ร้อยละ 43    | ผลการดำเนินงาน : | <input checked="" type="checkbox"/> | บรรลุเป้าหมาย |
| เป้าหมายปีต่อไป :            | ร้อยละ 47    | เกณฑ์ประเมิน :   | 2.94                                | คะแนน         |
| ผลการประเมินจากคณะกรรมการ :  | ร้อยละ 46.58 | เกณฑ์ประเมิน :   | 2.91                                | คะแนน         |
| เป้าหมายของปีนี้ :           | ร้อยละ 43    | ผลการดำเนินงาน : | <input checked="" type="checkbox"/> | บรรลุเป้าหมาย |

**ผลการดำเนินงานและผลการประเมินตนเอง:**

ในปีการศึกษา 2558 คณะโบราณคดี มีจำนวนอาจารย์ประจำรวมทั้งที่ปฏิบัติงานจริงและลาศึกษาต่อจำนวน 73 คน โดยมีคุณวุฒิปริญญาเอก 34 คน ปริญญาโท 37 คน และปริญญาตรี 2 คน ดังนั้นร้อยละของอาจารย์ประจำที่มีคุณวุฒิปริญญาเอก คิดเป็นร้อยละ 46.58 เมื่อแปลงค่าร้อยละของอาจารย์ประจำที่มีคุณวุฒิปริญญาเอกตามเกณฑ์ ได้คะแนน 2.91 คะแนน (เอกสารหมายเลข บค.1.2.1-1)

**ตารางที่ 1.2.1-2 จำนวนอาจารย์ประจำที่ปฏิบัติงานจริงและลาศึกษาต่อ**

| ภาควิชา / สาขาวิชา /<br>หมวดวิชา              | จำนวนอาจารย์       |            |           |          |                                   | รวมจำนวนอาจารย์<br>ปฏิบัติงานจริงและลา<br>ศึกษาต่อ |
|---|--------------------|------------|-----------|----------|-----------------------------------|--|
|   | ปฏิบัติงาน<br>จริง | ลาศึกษาต่อ |           |          | ลาปฏิบัติ<br>ราชการ<br>ต่างประเทศ |  |
|   |                    | ป.โท       | ป.เอก     | ป.โท-เอก |                                   |  |
| 1. ภาควิชาโบราณคดี                            | 11                 | -          | -         | -        | -                                 | 11   |
| 2. ภาควิชาประวัติศาสตร์<br>ศิลปะ              | 8                  | -          | 1         | -        | -                                 | 9  |
| 3. ภาควิชามานุษยวิทยา                         | 5                  | -          | 5         | -        | -                                 | 10   |
| 4. ภาควิชาภาษาตะวันออก                        | 17                 | -          | -         | -        | -                                 | 17   |
| 5. ภาควิชาภาษาตะวันตก<br>สาขาวิชาภาษาอังกฤษ   | 12.5               | -          | 2         | -        | -                                 | 14.5   |
| 6. ภาควิชาภาษาตะวันตก<br>สาขาวิชาภาษาฝรั่งเศส | 8                  | -          | -         | -        | -                                 | 8  |
| 7. หมวดวิชาประวัติศาสตร์                      | 4                  | -          | -         | -        | -                                 | 4  |
| <b>รวม</b>                                    | <b>65</b>          | <b>-</b>   | <b>10</b> | <b>-</b> | <b>-</b>                          | <b>73.5</b>  |

**ตารางที่ 1.2.1-3 จำนวนอาจารย์ประจำที่มีวุฒิปริญญาตรี ปริญญาโท ปริญญาเอก**

| ภาควิชา / สาขาวิชา /<br>หมวดวิชา              | จำนวนอาจารย์  |          |             |              |              |              |               |              |              |
|---|---------------|----------|-------------|--------------|--------------|--------------|---------------|--------------|--------------|
|   | วุฒิปริญญาตรี |          |             | วุฒิปริญญาโท |              |              | วุฒิปริญญาเอก |              |              |
|   | ปี 55         | ปี 56    | ปี 58       | ปี 55        | ปี 56        | ปี 58        | ปี 55         | ปี 56        | ปี 58        |
| 1. ภาควิชาโบราณคดี                            | -             | -        | -           | 3.5          | 3            | 3            | 7             | 8            | 8            |
| 2. ภาควิชาประวัติศาสตร์ศิลปะ                  | -             | -        | -           | 3            | 3            | 2            | 6             | 6            | 7            |
| 3. ภาควิชามานุษยวิทยา                         | -             | -        | -           | 10           | 10           | 9            | 1             | -            | 1            |
| 4. ภาควิชาภาษาตะวันออก                        | 1             | 1        | 1           | 6.5          | 7            | 7            | 10            | 10           | 9            |
| 5. ภาควิชาภาษาตะวันตก<br>สาขาวิชาภาษาอังกฤษ   | 2             | 2        | 1           | 6.5          | 8            | 9            | 5             | 4            | 4            |
| 6. ภาควิชาภาษาตะวันตก<br>สาขาวิชาภาษาฝรั่งเศส | 1             | -        | -           | 3.5          | 5            | 3            | 4             | 4            | 6            |
| 7. หมวดวิชาประวัติศาสตร์                      | -             | -        | -           | 4            | 4            | 4            | -             | -            | -            |
| <b>รวม</b>                                    | <b>4</b>      | <b>3</b> | <b>2</b>    | <b>37</b>    | <b>40</b>    | <b>38</b>    | <b>33</b>     | <b>32</b>    | <b>34</b>    |
| <b>ร้อยละ</b>                                 | <b>5.48</b>   | <b>4</b> | <b>2.74</b> | <b>50.69</b> | <b>53.33</b> | <b>52.05</b> | <b>45.21</b>  | <b>42.67</b> | <b>46.58</b> |

ตารางที่ 12.1 - 4 จำนวนอาจารย์ที่คาดว่าจะจบการศึกษาในระดับปริญญาเอกภายในระยะเวลา 5 ปี (2558 - 2562)

| ภาควิชา / สาขาวิชา /<br>หมวดวิชา              | จำนวนอาจารย์ที่คาดว่าจะจบการศึกษาระดับปริญญาเอก |          |          |          |       |                 |          |          |          |       |
|---|---|----------|----------|----------|-------|-----------------|----------|----------|----------|-------|
|   | ในประเทศ (คน)                                   |          |          |          |       | ต่างประเทศ (คน) |          |          |          |       |
|   | ปี 58   | ปี 59    | ปี 60    | ปี 61    | ปี 62 | ปี 58           | ปี 59    | ปี 60    | ปี 61    | ปี 62 |
| 1. ภาควิชาโบราณคดี                            | -   | -        | -        | -        |       | -               | -        | -        | -        |       |
| 2. ภาควิชาประวัติศาสตร์ศิลปะ                  | -   | 1        | -        | -        |       | -               | -        | -        | -        |       |
| 3. ภาควิชามานุษยวิทยา                         | -   | 2        | -        | -        |       | -               | -        | -        | -        |       |
| 4. ภาควิชาภาษาตะวันออก                        | -   | -        | -        | -        |       | -               | -        | -        | -        |       |
| 5. ภาควิชาภาษาตะวันตก<br>สาขาวิชาภาษาอังกฤษ   | -   | 2        | -        | -        |       | 1               | -        | -        | -        |       |
| 6. ภาควิชาภาษาตะวันตก<br>สาขาวิชาภาษาฝรั่งเศส | -   | -        | -        | -        | -     | -               | -        | -        | -        | -     |
| 7. หมวดวิชาประวัติศาสตร์                      | -   | -        | -        | -        | -     | -               | -        | -        | -        | -     |
| <b>รวมทั้งหมด</b>                             | <b>6</b>  | <b>2</b> | <b>-</b> | <b>-</b> |       | <b>1</b>        | <b>-</b> | <b>1</b> | <b>-</b> |       |

ตารางที่ 12.1-5 จำนวนอาจารย์ที่จะเกษียณจำแนกตามวุฒิการศึกษาและตำแหน่งทางวิชาการ

| ภาควิชา / สาขาวิชา /<br>หมวดวิชา              | จำนวนผู้เกษียณอายุราชการปีงบประมาณ 2558 ถึง 2563<br>วันทำงานวันสุดท้าย 30 กันยายน (คน) |                  |  |          |    |                    |          |          |          |
|---|--|------------------|--|----------|----|--------------------|----------|----------|----------|
|   | ปี 2558  |                  |  | ปี 2559  |    |                    | ปี 2561  |          |          |
|   | ตรี  | โท               | เอก                                    | ตรี      | โท | เอก                | ตรี      | โท       | เอก      |
| 1. ภาควิชาโบราณคดี                            | -  | -                | -                                      | -        |    | 1<br>ผศ.ดร.จิรัชสา | -        | -        | -        |
| 2. ภาควิชาประวัติศาสตร์ศิลปะ                  | -  | -                | -                                      | -        |    | -                  | -        | -        | -        |
| 3. ภาควิชามานุษยวิทยา                         | -  | -                | -                                      | -        |    | -                  | -        | -        | -        |
| 4. ภาควิชาภาษาตะวันออก                        | -  | -                | -                                      | -        |    | -                  | -        | -        | -        |
| 5. ภาควิชาภาษาตะวันตก<br>สาขาวิชาภาษาอังกฤษ   | -  | -                | -                                      | -        |    | -                  | -        | -        | -        |
| 6. ภาควิชาภาษาตะวันตก<br>สาขาวิชาภาษาฝรั่งเศส | -  | -                | 2<br>ผศ.ดร.สุกัญญา<br>ผศ. ดร. สุธาสินี | -        |    | 1<br>ผศ.ดร.สมพิศ   | -        | -        | -        |
| 7. หมวดวิชาประวัติศาสตร์                      | -  | 1<br>รศ.สุภาภรณ์ | -                                      | -        |    | -                  | -        | -        | -        |
| <b>รวมทั้งหมด</b>                             | <b>-</b>   | <b>1</b>         | <b>2</b>                               | <b>-</b> |    | <b>2</b>           | <b>-</b> | <b>-</b> | <b>-</b> |

หมายเหตุ : ปี 2561 – 2563 ไม่มีอาจารย์ที่ครบกำหนดเกษียณอายุราชการ

## รายการเอกสารหลักฐาน

| หมายเลข    | รายการเอกสารหลักฐาน                          |
|------------|--|
| บค.1.2.1-1 | ตารางคณาจารย์คณะโบราณคดีประจำปีการศึกษา 2558 |

**ตัวบ่งชี้ที่ 1.3 อาจารย์ประจำคณะที่ดำรงตำแหน่งทางวิชาการ****ชนิดของตัวบ่งชี้** ปัจจัยนำเข้า**เกณฑ์การประเมิน**

โดยการแปลงค่าร้อยละของอาจารย์ประจำคณะที่ดำรงตำแหน่งทางวิชาการเป็นคะแนนระหว่าง 0 – 5

**เกณฑ์เฉพาะสถาบันกลุ่ม ค1และ ง**

ค่าร้อยละของอาจารย์ประจำคณะที่ดำรงตำแหน่งผู้ช่วยศาสตราจารย์ รองศาสตราจารย์ และศาสตราจารย์รวมกันที่กำหนดให้เป็นคะแนนเต็ม 5 = ร้อยละ 80 ขึ้นไป

**สูตรการคำนวณ**

1. คำนวณค่าร้อยละของอาจารย์ประจำคณะที่ดำรงตำแหน่งทางวิชาการ ตามสูตร

|  |       |
|--|-------|
| จำนวนอาจารย์ประจำคณะที่ดำรงตำแหน่งทางวิชาการ | × 100 |
| จำนวนอาจารย์ประจำคณะทั้งหมด                  |       |

2. แปลงค่าร้อยละที่คำนวณได้ในข้อ 1 เทียบกับคะแนนเต็ม 5

|               |  |     |
|---------------|--|-----|
| คะแนนที่ได้ = | ร้อยละของอาจารย์ประจำคณะที่ดำรงตำแหน่งทางวิชาการ                           | × 5 |
|               | ร้อยละของอาจารย์ประจำคณะที่ดำรงตำแหน่งทางวิชาการที่กำหนดให้เป็นคะแนนเต็ม 5 |     |

**ตารางที่ 1.3.1-1 จำนวนอาจารย์จำแนกตามตำแหน่งทางวิชาการ (นับรวมที่ลาศึกษาต่อ)**

| จำนวนอาจารย์ที่มีตำแหน่งทางวิชาการ                           | หน่วย<br>วัด | ผลการดำเนินงานใน<br>ปีการศึกษา |       |       |
|--|--------------|--------------------------------|-------|-------|
|  |              | 2556                           | 2557  | 2558  |
| ศาสตราจารย์  | คน           | 2                              | 2     | 1     |
| รองศาสตราจารย์   | คน           | 8.5                            | 10    | 11    |
| ผู้ช่วยศาสตราจารย์   | คน           | 22                             | 23    | 25    |
| อาจารย์ที่ไม่มีตำแหน่งทางวิชาการ                             | คน           | 40.5                           | 41    | 36    |
| รวมจำนวนอาจารย์ประจำทั้งหมด (นับรวมที่ลาศึกษาต่อ)            | คน           | 73                             | 75    | 73    |
| รวมจำนวนอาจารย์ที่มีตำแหน่งทางวิชาการ (ผศ. รศ. และ ศ.)       | คน           | 32.5                           | 35    | 37    |
| ร้อยละอาจารย์ประจำที่มีตำแหน่งวิชาการ (ผศ. รศ. และ ศ.)       | ร้อยละ       | 14.38                          | 46.67 | 50.68 |
| ค่าร้อยละของอาจารย์ประจำที่มีตำแหน่งวิชาการ (ผศ. รศ. และ ศ.) | คะแนน        | 2.40                           | 2.92  | 3.17  |

|                              |              |                  |                                     |                  |
|------------------------------|--------------|------------------|-------------------------------------|------------------|
| ผลการประเมินตนเองปีที่แล้ว : | ร้อยละ 46.67 | เกณฑ์ประเมิน :   | 2.92                                | คะแนน            |
| ผลการประเมินตนเองครั้งนี้ :  | ร้อยละ 50.34 | เกณฑ์ประเมิน :   | 3.15                                | คะแนน            |
| เป้าหมายของปีนี้ :           | ร้อยละ 47    | ผลการดำเนินงาน : | <input checked="" type="checkbox"/> | ไม่บรรลุเป้าหมาย |
| เป้าหมายปีต่อไป :            | ร้อยละ 51    | เกณฑ์ประเมิน :   | 3.19                                | คะแนน            |
| ผลการประเมินจากคณะกรรมการ :  | ร้อยละ 50.68 | เกณฑ์ประเมิน :   | 3.17                                | คะแนน            |
| เป้าหมายของปีนี้ :           | ร้อยละ 47    | ผลการดำเนินงาน : | <input checked="" type="checkbox"/> | บรรลุเป้าหมาย    |





ตารางที่ 13.1-4 จำนวนอาจารย์ที่มีอายุงานไม่ถึงเกณฑ์การขอตำแหน่งทางวิชาการ จำแนกรายภาควิชา ประจำปีการศึกษา 2558

| ภาควิชา / สาขาวิชา/<br>หมวดวิชา               | จำนวนอาจารย์ที่มีอายุงานไม่ถึงเกณฑ์การขอตำแหน่ง<br>ทางวิชาการ ในระดับต่าง ๆ |                    |             |           |
|---|---|--------------------|-------------|-----------|
|   | ผู้ช่วย<br>ศาสตราจารย์  | รอง<br>ศาสตราจารย์ | ศาสตราจารย์ | รวม       |
|   | 2558  | 2558               | 2558        | 2558      |
| 1. ภาควิชาโบราณคดี                            | 1   | -                  | -           | 1         |
| 2. ภาควิชาประวัติศาสตร์ศิลปะ                  | 1   | -                  | -           | 1         |
| 3. ภาควิชามานุษยวิทยา                         | -   | -                  | -           | -         |
| 4. ภาควิชาภาษาตะวันออก                        | 1   | -                  | -           | 1         |
| 5. ภาควิชาภาษาตะวันตก<br>สาขาวิชาภาษาอังกฤษ   | 5   | -                  | -           | 5         |
| 6. ภาควิชาภาษาตะวันตก<br>สาขาวิชาภาษาฝรั่งเศส | 1   | -                  | -           | 1         |
| 7. หมวดวิชาประวัติศาสตร์                      | 1   | -                  | -           | 1         |
| <b>รวมทั้งหมด</b>                             | <b>10</b>   | <b>-</b>           | <b>-</b>    | <b>10</b> |

รายการเอกสารหลักฐาน

| หมายเลข    | รายการเอกสารหลักฐาน                    |
|------------|--|
| บค.1.2.1-1 | ตารางจำนวนคณาจารย์ประจำปีการศึกษา 2558 |

**ตัวบ่งชี้ที่ 1.4 จำนวนนักศึกษาเต็มเวลาเทียบเท่าต่อจำนวนอาจารย์ประจำ**

ชนิดของตัวบ่งชี้ ปัจจัยนำเข้า

**เกณฑ์การประเมิน**

คำนวณหาค่าความแตกต่างระหว่างจำนวนนักศึกษาเต็มเวลาต่ออาจารย์ประจำกับเกณฑ์มาตรฐาน และนำมาเทียบกับค่าความต่างทั้งด้านสูงกว่าหรือต่ำกว่าที่กำหนดเป็นคะแนน 0 และ 5 คะแนน และใช้การเทียบบัญญัติไตรยางศ์ดังนี้

ค่าความแตกต่างทั้งด้านสูงกว่าหรือต่ำกว่าเกณฑ์มาตรฐานตั้งแต่ร้อยละ 20 กำหนดเป็นคะแนน 0

ค่าความแตกต่างทั้งด้านสูงกว่าหรือต่ำกว่าเกณฑ์มาตรฐานตั้งแต่ร้อยละ 10.01 และไม่เกินร้อยละ 20 ให้นำมาเทียบบัญญัติไตรยางศ์ตามสูตรเพื่อเป็นคะแนนของหลักสูตรนั้นๆ

**สูตรการคำนวณจำนวนนักศึกษาเต็มเวลาเทียบเท่า**

1. คำนวณค่าหน่วยกิตนักศึกษา (Student Credit Hours : SCH) ซึ่งก็คือผลรวมของผลคูณระหว่างจำนวนนักศึกษาที่ลงทะเบียนเรียนกับจำนวนหน่วยกิตแต่ละรายวิชาที่เทิดสอนทุกรายวิชาตลอดปีการศึกษา รวบรวมหลังจากนักศึกษาลงทะเบียนแล้วเสร็จ (หมดกำหนดเวลาการเพิ่ม - ถอน) โดยมีสูตรการคำนวณ ดังนี้

$$SCH = \sum n_i c_i$$

เมื่อ  $n_i$  = จำนวนนักศึกษาที่ลงทะเบียนในวิชาที่  $i$

$c_i$  = จำนวนหน่วยกิตของวิชาที่  $i$

2. คำนวณค่า FTES โดยใช้สูตรคำนวณดังนี้

|  |  |
|--|--|
| จำนวนนักศึกษาเต็มเวลาเทียบเท่าต่อปี (FTES) = | Student Credit Hours (SCH) ทั้งปี  |
|  | จำนวนหน่วยกิตต่อปีการศึกษาตามเกณฑ์มาตรฐาน การลงทะเบียนในระดับปริญญาชั้นๆ |

การปรับจำนวนในระหว่างปริญญาตรีและบัณฑิตศึกษา ให้มีการปรับค่าจำนวนนักศึกษาเต็มเวลาเทียบเท่าในระดับบัณฑิตศึกษาให้เป็นระดับปริญญาตรี เพื่อนำมารวมคำนวณหาสัดส่วนจำนวนนักศึกษาเต็มเวลาต่ออาจารย์ประจำ

| นักศึกษาเต็มเวลาในหน่วยนับปริญญาตรี       |   |
|---|---|
| 1. กลุ่มสาขาวิชาวิทยาศาสตร์สุขภาพ         | = FTES ระดับปริญญาตรี + FTES ระดับบัณฑิตศึกษา         |
| 2. กลุ่มสาขาวิชาวิทยาศาสตร์กายภาพ         | = FTES ระดับปริญญาตรี + (2 x FTES ระดับบัณฑิตศึกษา)   |
| 3. กลุ่มสาขาวิชามนุษยศาสตร์และสังคมศาสตร์ | = FTES ระดับปริญญาตรี + (1.8 x FTES ระดับบัณฑิตศึกษา) |

**สัดส่วนจำนวนนักศึกษาเต็มเวลาต่ออาจารย์ประจำแยกตามกลุ่มสาขา**

| กลุ่มสาขา                          | สัดส่วนจำนวนนักศึกษาเต็มเวลาต่ออาจารย์ประจำ |
|------------------------------------|---|
| 1. วิทยาศาสตร์สุขภาพ               | 8:1   |
| 2. วิทยาศาสตร์กายภาพ               | 20:1  |
| 3. วิศวกรรมศาสตร์                  | 20:1  |
| 4. สถาปัตยกรรมศาสตร์และการผังเมือง | 8:1   |
| 5. เกษตร ป่าไม้และประมง            | 20:1  |

| กลุ่มสาขา  | สัดส่วนจำนวนนักศึกษาเต็มเวลาต่ออาจารย์ประจำ |
|--|---|
| 6. บริหารธุรกิจ พาณิชยศาสตร์ บัญชี การจัดการ การท่องเที่ยว เศรษฐศาสตร์ | 25:1  |
| 7. นิติศาสตร์  | 50:1  |
| 8. ครุศาสตร์/ศึกษาศาสตร์   | 30:1  |
| 9. ศิลปกรรมศาสตร์ วิศวกรรมศิลป์และประยุกต์ศิลป์                        | 8:1   |
| 10. สังคมศาสตร์/มนุษยศาสตร์  | 25:1  |

### สูตรการคำนวณ

1) คำนวณหาค่าความแตกต่างจากเกณฑ์มาตรฐานและนำมาคิดเป็นค่าร้อยละ ตามสูตร

|   |       |
|---|-------|
| สัดส่วนจำนวนนักศึกษาเต็มเวลาต่อจำนวนอาจารย์ประจำที่เป็นจริง - สัดส่วนจำนวนนักศึกษาเต็มเวลาต่อจำนวนอาจารย์ประจำตามเกณฑ์มาตรฐาน | X 100 |
| สัดส่วนจำนวนนักศึกษาเต็มเวลาต่อจำนวนอาจารย์ประจำตามเกณฑ์มาตรฐาน   |       |

2) นำค่าร้อยละจากข้อ 1 มาคำนวณคะแนนดังนี้

- 2.1) ค่าร้อยละน้อยกว่าหรือเท่ากับร้อยละ 10 คิดเป็น 5 คะแนน  
 2.2) ค่าร้อยละน้อยกว่าหรือเท่ากับร้อยละ 20 คิดเป็น 0 คะแนน  
 2.3) ค่าร้อยละมากกว่าร้อยละ 10 แต่น้อยกว่าร้อยละ 20ให้นำมาคิดคะแนนดังนี้

|             |                                  |     |
|-------------|----------------------------------|-----|
| คะแนนที่ได้ | (20 - ค่าร้อยละที่คำนวณได้จาก 1) | X 5 |
|             | 10                               |     |

### ตัวอย่างการคำนวณ

จำนวนนักศึกษาเต็มเวลาเทียบเท่าต่อปี (FTES) ต่อจำนวนอาจารย์ประจำ ของหลักสูตรหนึ่งทางด้านสังคมศาสตร์/  
มนุษยศาสตร์ = 24

$$\begin{aligned} \text{ค่าความแตกต่างจากเกณฑ์มาตรฐาน} &= \frac{24 - 25}{25} \times 100 \\ &= \text{ร้อยละ } -4 \text{ ได้คะแนน } 5 \text{ คะแนน} \end{aligned}$$

จำนวนนักศึกษาเต็มเวลาเทียบเท่าต่อปี (FTES) ต่อจำนวนอาจารย์ประจำ ของหลักสูตรหนึ่งทางด้านสังคมศาสตร์/  
มนุษยศาสตร์ = 32

$$\begin{aligned} \text{ค่าความแตกต่างจากเกณฑ์มาตรฐาน} &= \frac{32 - 25}{25} \times 100 \\ &= \text{ร้อยละ } 28 \text{ ได้คะแนน } 0 \text{ คะแนน} \end{aligned}$$

จำนวนนักศึกษาเต็มเวลาเทียบเท่าต่อปี (FTES) ต่อจำนวนอาจารย์ประจำ ของหลักสูตรหนึ่งทางด้านสังคมศาสตร์/  
มนุษยศาสตร์ = 28

$$\begin{aligned} \text{ค่าความแตกต่างจากเกณฑ์มาตรฐาน} &= \frac{28 - 25}{25} \times 100 \\ &= \text{ร้อยละ } 12 \end{aligned}$$

แปลงค่าความแตกต่างเป็นคะแนน เท่ากับ  $20 - 12 = 8$  ได้คะแนน =  $\frac{8 \times 5}{10} = 4$  คะแนน

## ตารางที่ 1.4-1 จำนวนนักศึกษาเต็มเวลาเทียบเท่าต่อจำนวนอาจารย์ประจำ

| ภาควิชา                         | นักศึกษาปริญญาตรี | นักศึกษาระดับบัณฑิตศึกษา |           | จำนวนนักศึกษาเต็มเวลาเทียบเท่า | จำนวนอาจารย์ (ปฏิบัติงานจริง) | อัตราส่วนนักศึกษา : อาจารย์ | ค่าความต่างจากเกณฑ์มาตรฐาน | คะแนน |
|---------------------------------|-------------------|--------------------------|-----------|--------------------------------|-------------------------------|-----------------------------|----------------------------|-------|
|                                 |                   | ปริญญาโท                 | ปริญญาเอก |                                |                               |                             |                            |       |
| 1) โบราณคดี                     | 77.17             | 41.73                    | 10.47     | 129.37                         | 10                            | 12.94                       | -48.24                     | 0     |
| 2) ประวัติศาสตร์ศิลปะ           | 108               | 96.97                    | 62.55     | 267.52                         | 9                             | 29.72                       | 18.88                      | 0.56  |
| 3) มานุษยวิทยา                  | 83.83             | 3.15                     |           | 86.98                          | 10                            | 8.7                         | -65.2                      | 0     |
| 4) ภาษาตะวันออก                 | 182.67            | 35.24                    | 47.93     | 265.84                         | 15                            | 17.72                       | -29.12                     | 0     |
| 5) ภาษาตะวันตก                  | 251.71            | 2.25                     |           | 253.96                         | 19                            | 13.37                       | -46.52                     | 0     |
| 6) หมดวิชาประวัติศาสตร์         | 37                | 4.28                     |           | 41.28                          | 4                             | 10.32                       | -58.72                     | 0     |
| 7) วิชาพื้นฐานของคณะ / วิชากลาง |                   | 58.95                    |           | 58.95                          |                               |                             |                            |       |
| รวม                             | 740.37            | 242.57                   | 120.95    | 1,103.89                       | 67                            | 16.48                       | -34.08                     | 0     |

ที่มา : ตารางแสดงจำนวนนักศึกษาเต็มเวลา(FTES) และภาระงานสอนของอาจารย์ นักศึกษาปกติ และนักศึกษาพิเศษ (ทุกระดับ) มหาวิทยาลัยศิลปากร ปีการศึกษา 2558

|                              |        |          |                  |                                     |                  |
|------------------------------|--------|----------|------------------|-------------------------------------|------------------|
| ผลการประเมินตนเองปีที่แล้ว : | ร้อยละ | -44.04   | เกณฑ์ประเมิน :   | 0                                   | คะแนน            |
| ผลการประเมินตนเองครั้งนี้ :  | ร้อยละ | -34.08   | เกณฑ์ประเมิน :   | 0                                   | คะแนน            |
| เป้าหมายของปีนี้ :           | ร้อยละ | - 19     | ผลการดำเนินงาน : | <input checked="" type="checkbox"/> | ไม่บรรลุเป้าหมาย |
| เป้าหมายปีต่อไป :            | ร้อยละ | - 19     | เกณฑ์ประเมิน :   | 0.5                                 | คะแนน            |
| ผลการประเมินจากคณะกรรมการ :  | ร้อยละ | (-32.07) | เกณฑ์ประเมิน :   | 5                                   | คะแนน            |
| เป้าหมายของปีนี้ :           | 0.5    | คะแนน    | ผลการดำเนินงาน : | <input checked="" type="checkbox"/> | บรรลุเป้าหมาย    |

## ผลการดำเนินงานและผลการประเมินตนเอง:

คณะโบราณคดีได้เปิดการเรียนการสอนในกลุ่มสายสังคมศาสตร์ และมนุษยศาสตร์ โดยสัดส่วนจำนวนนักศึกษาเต็มเวลาต่ออาจารย์ประจำตามเกณฑ์มาตรฐาน เท่ากับ 25 : 1 ในปีการศึกษา 2558 คณะโบราณคดีมีจำนวนนักศึกษาเต็มเวลาเทียบเท่า 1,103.89 คน จำนวนอาจารย์ที่ปฏิบัติงานจริง 67 คน อัตราส่วนนักศึกษา : อาจารย์ เท่ากับ 16.48 ค่าความต่างจากเกณฑ์มาตรฐาน เท่ากับ -34.08 คิดเป็นคะแนน เท่ากับ 0 คะแนน

## รายการเอกสารหลักฐาน

| หมายเลข  | รายการเอกสารหลักฐาน   |
|----------|---|
| บค.1.4-1 | ตารางที่ 1.4-1 จำนวนนักศึกษาเต็มเวลาเทียบเท่าต่อจำนวนอาจารย์ประจำ |

## ตัวบ่งชี้ที่ 1.5 การบริการนักศึกษาระดับปริญญาตรี

ชนิดของตัวบ่งชี้ กระบวนการ

เกณฑ์การประเมิน

| คะแนน 1                 | คะแนน 2                 | คะแนน 3                     | คะแนน 4                 | คะแนน 5                 |
|-------------------------|-------------------------|-----------------------------|-------------------------|-------------------------|
| มีการดำเนินการ<br>1 ข้อ | มีการดำเนินการ<br>2 ข้อ | มีการดำเนินการ<br>3 - 4 ข้อ | มีการดำเนินการ<br>5 ข้อ | มีการดำเนินการ<br>6 ข้อ |

| ข้อ | เกณฑ์มาตรฐาน  | การดำเนินการ |       |
|-----|---|--------------|-------|
|     |   | มี           | ไม่มี |
| 1   | จัดบริการให้คำปรึกษาทางวิชาการ และการใช้ชีวิตแก่นักศึกษาในคณะ   | ✓            |       |
| 2   | มีการให้ข้อมูลของหน่วยงานที่ให้บริการ กิจกรรมพิเศษนอกหลักสูตร แหล่งงานทั้งเต็มเวลาและนอกเวลาแก่นักศึกษา                               | ✓            |       |
| 3   | จัดกิจกรรมเตรียมความพร้อมเพื่อการทำงานเมื่อสำเร็จการศึกษาแก่นักศึกษา  | ✓            |       |
| 4   | ประเมินคุณภาพของการจัดกิจกรรมและการจัดบริการในข้อ 1-3 ทุกข้อไม่ต่ำกว่า 3.51 จากคะแนนเต็ม 5  |              | ✓     |
| 5   | นำผลการประเมินจากข้อ 4 มาปรับปรุงพัฒนาการให้บริการและการให้ข้อมูล เพื่อส่งผลให้ผลการประเมินสูงขึ้นหรือเป็นไปตามความคาดหวังของนักศึกษา |              | ✓     |
| 6   | ให้ข้อมูลและความรู้ที่เป็นประโยชน์ในการประกอบอาชีพแก่ศิษย์เก่า  | ✓            |       |

|                              |       |                  |  |
|------------------------------|-------|------------------|--|
| ผลการประเมินตนเองปีที่แล้ว : | 5 ข้อ | เกณฑ์ประเมิน :   | 4 คะแนน  |
| ผลการประเมินตนเองครั้งนี้ :  | 4 ข้อ | เกณฑ์ประเมิน :   | 3 คะแนน  |
| เป้าหมายของปีนี้ :           | 5 ข้อ | ผลการดำเนินงาน : | <input checked="" type="checkbox"/> ไม่บรรลุเป้าหมาย |
| เป้าหมายปีต่อไป :            | 5 ข้อ | เกณฑ์ประเมิน :   | 4 คะแนน  |
| ผลการประเมินจากคณะกรรมการ :  | 4 ข้อ | เกณฑ์ประเมิน :   | 3 คะแนน  |
| เป้าหมายของปีนี้ :           | 4 ข้อ | ผลการดำเนินงาน : | <input checked="" type="checkbox"/> ไม่บรรลุเป้าหมาย |

ผลการดำเนินงานและผลการประเมินตนเอง :

### 1. จัดบริการให้คำปรึกษาทางวิชาการ และการใช้ชีวิตแก่นักศึกษาในคณะ

คณะโบราณคดี มีการจัดบริการให้คำปรึกษานักศึกษาโดยมีอาจารย์ที่ปรึกษาทางวิชาการ ที่ได้รับมอบหมาย ดูแลนักศึกษา และแนะแนวการใช้ชีวิต แก่นักศึกษานอกจากนี้คณะยังมีนักศึกษานักศึกษาปฏิบัติการ คอยให้คำปรึกษาแก่นักศึกษา ทั้งเรื่องที่เกี่ยวข้องกับการเรียน ทักษะการศึกษ ทักษะการศึกษ การศึกษา ฯลฯ (เอกสารหมายเลข บค.1.5.1-1)

## 2. มีการให้ข้อมูลของหน่วยงานที่ให้บริการ กิจกรรมพิเศษนอกหลักสูตร แหล่งงานทั้งเต็มเวลา และนอกเวลาแก่นักศึกษา

คณะโบราณคดี มีการจัดบริการข้อมูลข่าวสารของคณะฯ กิจกรรมพิเศษนอกหลักสูตรต่างๆ ข้อมูลแหล่งงานทั้งเต็มเวลา และนอกเวลาที่เป็นประโยชน์ต่อนักศึกษา ได้แก่ การประชาสัมพันธ์ต่างๆ เช่น ข่าวการรับสมัครงาน ข้อมูลการประกวดของหน่วยงานต่างๆ และภาพข่าวสารการแสดงความยินดีแก่นักศึกษาที่ได้รับรางวัล ได้รับทุนการศึกษา โดยเผยแพร่ทางเว็บไซต์ของคณะ และ FACEBOOK กิจกรรมนักศึกษาคณะโบราณคดี บอร์ดประชาสัมพันธ์ (เอกสารหมายเลข บค.1.5.2-1)

## 3. จัดกิจกรรมเตรียมความพร้อมเพื่อการทำงานเมื่อสำเร็จการศึกษาแก่นักศึกษา

คณะโบราณคดี มีการจัดกิจกรรมเตรียมความพร้อมเพื่อการทำงานเมื่อสำเร็จการศึกษาแก่นักศึกษา ดังนี้

- โครงการ TOEIC เตรียมเด็กโบราณสูงงานในอาเซียน (เอกสารหมายเลข บค.1.5.3-1)
- โครงการเตรียมความพร้อมทางวิชาการและอาชีพประจำปีการศึกษา 2558 สาขาวิชาภาษาฝรั่งเศส
- โครงการสานสัมพันธ์นักศึกษาสาขาวิชาเอกภาษาอังกฤษ
- โครงการพัฒนาศักยภาพนักกิจกรรมนักศึกษา เพื่อการเรียนรู้ และการใช้ชีวิตในมหาวิทยาลัย
- โครงการเสริมสร้างและพัฒนาจริยธรรมนักศึกษา เพื่อเพิ่มพูนทักษะการปฏิบัติงาน

## 4. ประเมินคุณภาพของการจัดกิจกรรมและการจัดบริการในข้อ 1-3 ทุกข้อไม่ต่ำกว่า 3.51 จากคะแนนเต็ม 5

คณะโบราณคดี ยังไม่ได้ประเมินคุณภาพของการจัดบริการในข้อ 1-3

## 5. นำผลการประเมินจากข้อ 4 มาปรับปรุงพัฒนาการให้บริการและการให้ข้อมูล เพื่อส่งผลให้ผลการประเมินสูงขึ้นหรือเป็นไปตามความคาดหวังของนักศึกษา

ยังไม่ได้ดำเนินการ

## 6. ให้ข้อมูลและความรู้ที่เป็นประโยชน์ในการประกอบอาชีพแก่ศิษย์เก่า

คณะโบราณคดี มีการจัดกิจกรรมเพื่อพัฒนาความรู้และประสบการณ์ให้ศิษย์เก่าโดยกำหนดโครงการบริการวิชาการไว้ในแผนประจำปีโดยระบุศิษย์เก่าเป็นกลุ่มเป้าหมาย และมีช่องทางให้ศิษย์เก่าได้ให้ข้อเสนอแนะเพื่อการปรับปรุงการจัดกิจกรรมการพัฒนาคณะและประสบการณ์วิชาการหรือวิชาชีพ เพื่อนำผลการประเมินมาปรับปรุงและให้ข้อเสนอแนะในการจัดกิจกรรมครั้งต่อไป จากนั้นนำผลการประเมินการจัดกิจกรรม สรุปในที่ประชุม รายงานผลให้ผู้เกี่ยวข้องทราบทุกระดับ เพื่อปรับปรุงการจัดกิจกรรม (เอกสารหมายเลข บค.1.5.6-1)

## รายการเอกสารหลักฐาน

| หมายเลข    | รายการเอกสารหลักฐาน  |
|------------|--|
| บค.1.5.1-1 | คำสั่งแต่งตั้งอาจารย์ที่ปรึกษาทางวิชาการ ปีการศึกษา 2558                     |
| บค.1.5.2-1 | เว็บไซต์ของคณะ และ FACEBOOK กิจกรรมนักศึกษาคณะโบราณคดี<br>บอร์ดประชาสัมพันธ์ |
| บค.1.5.3-1 | โครงการ TOEIC เตรียมเด็กโบราณสู่งานในอาเซียน                                 |
| บค.1.5.6-1 | โครงการบริการวิชาการของคณะโบราณคดี ประจำปีการศึกษา 2558                      |





**ผลการดำเนินงานและผลการประเมินตนเอง:****1. จัดทำแผนการจัดกิจกรรมพัฒนานักศึกษาในภาพรวมของคณะโดยให้นักศึกษามีส่วนร่วมในการจัดทำแผนและการจัดกิจกรรม**

คณะโบราณคดีได้จัดทำแผนการส่งเสริมการจัดกิจกรรมพัฒนานักศึกษา คณะโบราณคดี ปีการศึกษา 2558 ซึ่งมีการระบุไว้ในแผนปฏิบัติราชการประจำปีงบประมาณ 2559 โดยให้นักศึกษามีส่วนร่วมในการจัดทำแผน และการจัดกิจกรรมต่างๆ (เอกสารหมายเลข บค.1.6.1-1)

**2. ในแผนการจัดกิจกรรมพัฒนานักศึกษา ให้ดำเนินกิจกรรมที่ส่งเสริมคุณลักษณะบัณฑิตตามมาตรฐานผลการเรียนรู้ตามกรอบมาตรฐานคุณวุฒิแห่งชาติ 5 ประการ ให้ครบถ้วน ประกอบด้วย (1) คุณธรรม จริยธรรม (2) ความรู้ (3) ทักษะทางปัญญา (4) ทักษะความสัมพันธ์ระหว่างบุคคลและความรับผิดชอบ (5) ทักษะการวิเคราะห์เชิงตัวเลข การสื่อสารและการใช้เทคโนโลยีสารสนเทศ**

คณะโบราณคดี มีการจัดกิจกรรมพัฒนานักศึกษา ให้ดำเนินกิจกรรมที่ส่งเสริมคุณลักษณะบัณฑิตตามมาตรฐานผลการเรียนรู้ตามกรอบมาตรฐานคุณวุฒิแห่งชาติ 5 ประการ ครบถ้วน รายละเอียดตามตาราง 1.6.2-1 (เอกสารหมายเลข บค.1.6.2-1)

ตาราง 1.6.2-1 โครงการตามแผนการจัดกิจกรรมพัฒนานักศึกษาประจำปีการศึกษา 2558 ที่ส่งเสริมผลการเรียนรู้ตามกรอบมาตรฐานคุณวุฒิระดับอุดมศึกษา แห่งชาติ

| ลำดับ | ชื่อกิจกรรม/โครงการ<br>นักศึกษาประจำปีการศึกษา<br>2558                            | ประเภท<br>ของ<br>โครงการ<br>/<br>กิจกรรม | ผลการ<br>ประเมิน<br>โครงการ | วัน/เดือน/ปี              | หน่วยงาน         | สถานที่จัด  | จำนวน<br>นักศึกษา (คน) |                      | ส่งเสริม<br>คุณ<br>ลักษณะ<br>บัณฑิต<br>ด้านใด | งบ<br>ประมาณ<br>จำนวน<br>เงิน<br>(บาท) | แหล่งงบประมาณ     |                           |        |        |                                      |        |
|-------|---|--|-----------------------------|---------------------------|------------------|---|------------------------|----------------------|---|--|-------------------|---------------------------|--------|--------|--------------------------------------|--------|
|       |   |  |                             |                           |                  |   | ตาม<br>เป้า<br>หมาย    | เข้า<br>ร่วม<br>จริง |   |  | สโมสร<br>นักศึกษา | รายได้<br>คณะ<br>โบราณคดี | กนศ.   | ภายนอก | งบ<br>ประมาณ<br>แผ่นดิน<br>(อาเซียน) | อื่นๆ  |
| 1     | ค่ายวิชาการโบราณคดี ครั้งที่ 2  | 1  | 4.10                        | 23 -26 ก.ค. 58            | กนศ.             | อ.ศรีสัชชาลัย<br>จ.สุโขทัย                          | 24                     | 24                   | 1,2   | 100,000                                | -                 | 20,000                    | 20,000 | 40,000 | -                                    | 20,000 |
| 2     | โบราณสถานน้องพีณ บุรี ศรี<br>อยุธยา ปีการศึกษา 2558                               | 5  | 4.33                        | 1- 3 ส.ค. 58              | กนศ.             | จ.พระนครศรีอยุธยา                                   | 320                    | 339                  | 1,2,3,4,5                                     | 120,000                                | 20,000            | 5,000                     | 15,000 | 80,000 | -                                    | -      |
| 3     | พิพิธภัณฑ์สถานแห่งชาติ<br>พระนคร ออนทัวร์   | 5  | 4.26                        | 22 ส.ค. 58                | กนศ.             | พิพิธภัณฑ์<br>สถานแห่งชาติ<br>พระนคร                | 151                    | 151                  | 2,3   | 8,000                                  | -                 | 8,000                     | -      | -      | -                                    | -      |
| 4     | พัฒนาศักยภาพนักศึกษาใหม่<br>เข้าสู่คณะโบราณคดี ปี<br>การศึกษา 2558                | 1  | 3.68                        | 10 ส.ค. - 4<br>ก.ย. 58    | กนศ.             | ม. ศิลปากร<br>วังท่าพระ                             | 275                    | 300                  | 5   | 32,000                                 | -                 | 10,000                    | 22,000 | -      | -                                    | -      |
| 5     | ทัศนศึกษาพระบรมมหาราชวัง<br>และวัดพระศรีรัตนศาสดาราม<br>ปีการศึกษา 2558           | 5  | 4.38                        | 27 ส.ค. 58                | กนศ.             | พระบรมมหา<br>ราชวังและวัด<br>พระศรีรัตน<br>ศาสดาราม | 204                    | 204                  | 1,2,3,4,5                                     | 1,000                                  | -                 | -                         | 1,000  | -      | -                                    | -      |
| 6     | ไหว้ครู ประจำปีการศึกษา<br>2558   | 5  | 4.21                        | 27 ส.ค. 58                | กนศ.             | ม. ศิลปากร<br>วังท่าพระ                             | 320                    | 234                  | 1,4   | 40,000                                 | 10,000            | 25,000                    | 5,000  | -      | -                                    | -      |
| 7     | โบราณคดีบูรณาการและพิธิ<br>บายศรีสู่ขวัญ ปีการศึกษา<br>2558                       | 5  | 3.77                        | 5-6 ก.ย. 58               | กนศ.             | อุทยาน<br>ประวัติศาสตร์<br>เมืองสิงห์               | 275                    | 300                  | 5   | 130,000                                | -                 | 30,000                    | 38,000 | 62,000 | -                                    | -      |
| 8     | เตรียมความพร้อมทางวิชาการ<br>และอาชีพประจำปีการศึกษา<br>2558 สาขาวิชาภาษาฝรั่งเศส | 1  | 4.35                        | 7 ต.ค.58 - 30<br>เม.ย. 59 | สาขาวิชาฝรั่งเศส | ม. ศิลปากร<br>วังท่าพระ                             | 151                    | 151                  | 1,2,3,4                                       | 10,000                                 | -                 | -                         | -      | -      | -                                    | 10,000 |

| ลำดับ | ชื่อกิจกรรม/โครงการ<br>นักศึกษาประจำปีการศึกษา<br>2558  | ประเภท<br>ของ<br>โครงการ<br>/<br>กิจกรรม | ผลการ<br>ประเมิน<br>โครงการ | วัน/เดือน/ปี    | หน่วยงาน                          | สถานที่จัด                        | จำนวน<br>นักศึกษา (คน) |                      | ส่งเสริม<br>คุณ<br>ลักษณะ<br>บัณฑิต<br>ด้านใด | งบ<br>ประมาณ<br>จำนวน<br>เงิน<br>(บาท) | แหล่งงบประมาณ        |                               |        |         |                                     |        |
|-------|---|--|-----------------------------|-----------------|-----------------------------------|-----------------------------------|------------------------|----------------------|---|--|----------------------|-------------------------------|--------|---------|-------------------------------------|--------|
|       |   |  |                             |                 |                                   |                                   | ตาม<br>เป้า<br>หมาย    | เข้า<br>ร่วม<br>จริง |   |  | สโมส<br>ร<br>นักศึกษ | รายได้<br>คณะ<br>โบราณ<br>คดี | กนศ.   | ภาย นอก | งบ<br>ประมาณ<br>แผ่นดิน<br>(อาเขีย) | อื่นๆ  |
|       |   |  |                             |                 |                                   |                                   |                        |                      |   |  |                      |                               |        |         |                                     |        |
| 9     | ส่งเสริมและพัฒนาการเรียนรู้อาษาฝรั่งเศสผ่านแหล่งเรียนรู้นอกห้องเรียน  | 1  | 4.84                        | 5 พ.ย. 58       | สาขาวิชาฝรั่งเศส                  | ห้องสมุด<br>สมาคมฝรั่งเศส<br>กทม. | 31                     | 31                   | 2,3,4,5                                       | 1,000                                  | -                    | -                             | -      | -       | -                                   | 1,000  |
| 10    | ฝรั่งเศสทิวทัศน์ ประจำปี 2558   | 1  | 3.96                        | 29 พ.ย.58       | สาขาวิชาฝรั่งเศส                  | ร.ร.อัสสัมชัญ<br>บางรัก           | 20                     | 23                   | 1,2,3,4,5                                     | 10,000                                 | -                    | -                             | -      | -       | -                                   | 10,000 |
| 11    | เดินตามรอยศิลปิน ตอน "ฮัก (รัก) ณ ล้านนา"   | 1  | 4.94                        | 15-21 ธ.ค. 58   | กนศ.                              | เชียงใหม่                         | 21                     | 14                   | 1,2,3,4,5                                     | 95,000                                 | -                    | -                             | -      | 95,000  | -                                   | -      |
| 12    | ฝึกซ้อมการเข้ารับพระราชทานปริญญาบัตร  | 1  | 4.36                        | 13 - 21 ธ.ค. 58 | คณะโบราณคดี                       | ม. ศิลปากร                        | 230                    | 178                  | 4   | 95,000                                 | -                    | -                             | -      | 95,000  | -                                   | -      |
| 13    | ร่วมยินดีบัณฑิตสาขาภาษา<br>วิชาฝรั่งเศส   | 4  | 4.73                        | 17 ธ.ค. 58      | สาขาภาษาวิชา<br>ฝรั่งเศส          | คณะ<br>โบราณคดี                   | 36                     | 36                   | 1,3,5   | 15,000                                 | -                    | -                             | -      | -       | -                                   | 15,000 |
| 14    | ร่วมแสดงความยินดีบัณฑิต<br>สาขาวิชาภาษาอังกฤษ   | 4  | 4.75                        | 17 ธ.ค. 58      | สาขาวิชา<br>ภาษาอังกฤษ            | คณะ<br>โบราณคดี                   | 45                     | 40                   | 4   | -                                      | -                    | -                             | -      | -       | -                                   | -      |
| 15    | รับขวัญบัณฑิตภาควิชาภาษา<br>ตะวันออก  | 4  | 4.68                        | 17 ธ.ค. 58      | ภาควิชาภาษา<br>ตะวันออก           | คณะ<br>โบราณคดี                   | 150                    | 159                  | 1,3,4,6                                       | 28,000                                 | -                    | -                             | -      | -       | -                                   | 28,000 |
| 16    | แสดงความยินดีบัณฑิต<br>ภาควิชาประวัติศาสตร์ศิลปะ  | 4  | 3.94                        | 17 ธ.ค. 58      | ภาควิชา<br>ประวัติศาสตร์<br>ศิลปะ | คณะ<br>โบราณคดี                   | 50                     | 60                   | 1,3,4,6                                       | 11,600                                 | -                    | -                             | -      | -       | -                                   | 11,600 |
| 17    | แสดงความยินดีบัณฑิต<br>ภาควิชามานุษยวิทยา   | 4  | -                           | 17 ธ.ค. 58      | ภาควิชา<br>มานุษยวิทยา            | คณะ<br>โบราณคดี                   | 32                     | 60                   | 1,3,4,6                                       | 5,800                                  | -                    | -                             | -      | 800     | -                                   | 5,000  |
| 18    | Read for the Blind  | 3  | 4.37                        | ม.ค. - พ.ค. 59  | สาขาวิชา<br>ภาษาอังกฤษ            | คณะ<br>โบราณคดี                   | 48                     | 48                   | 1,2,3,4                                       | -                                      | -                    | -                             | -      | -       | -                                   | -      |
| 19    | ร่างโบราณคดี ปีการศึกษา<br>2558   | 5  | 4.45                        | 16 ม.ค. 59      | กนศ.                              | ม. ศิลปากร<br>วังท่าพระ           | 180                    | 200                  | 1,2,3,4                                       | 100,000                                | -                    | -                             | 30,000 | 70,000  | -                                   | -      |
| 20    | เผยแพร่ความรู้จากห้องเรียนสู่<br>สาธารณะ: งานเสวนาและ<br>นิทรรศการศิลปะก่อน<br>ประวัติศาสตร์ ปีการศึกษา<br>2558 | 1  | 4.26                        | 22 ม.ค. 59      | กนศ.                              | ม. ศิลปากร<br>วังท่าพระ           | 100                    | 100                  | 1,2,3,4                                       | 20,000                                 | 20,000               | -                             | -      | -       | -                                   | -      |

| ลำดับ | ชื่อกิจกรรม/โครงการ<br>นักศึกษาประจำปีการศึกษา<br>2558                              | ประเภท<br>ของ<br>โครงการ<br>/<br>กิจกรรม | ผลการ<br>ประเมิน<br>โครงการ | วัน/เดือน/ปี       | หน่วยงาน                 | สถานที่จัด               | จำนวน<br>นักศึกษา (คน) |                      | ส่งเสริม<br>คุณ<br>ลักษณะ<br>บัณฑิต<br>ด้านใด | งบ<br>ประมาณ<br>จำนวน<br>เงิน<br>(บาท) | แหล่งงบประมาณ     |                           |        |         |                                      |        |
|-------|---|--|-----------------------------|--------------------|--------------------------|--------------------------|------------------------|----------------------|---|--|-------------------|---------------------------|--------|---------|--------------------------------------|--------|
|       |   |  |                             |                    |                          |                          | ตาม<br>เป้า<br>หมาย    | เข้า<br>ร่วม<br>จริง |   |  | สโมสร<br>นักศึกษา | รายได้<br>คณะ<br>โบราณคดี | กนศ.   | ภายนอก  | งบ<br>ประมาณ<br>แผ่นดิน<br>(อาเซียน) | อื่นๆ  |
| 21    | เทศกาลหนังสือกลางแปลง ครั้งที่ 22   | 4  | 4.33                        | 10 - 12 ก.พ.<br>59 | กนศ.                     | ม. ศิลปากร<br>วังท่าพระ  | 157                    | 79                   | 1,2,3,4,5                                     | 35,000                                 | 10,000            | 10,000                    | 5,000  | 10,000  | -                                    | -      |
| 22    | สานสัมพันธ์นักศึกษาสาขา<br>วิชาเอกภาษาอังกฤษ  | 4  | 4.24                        | 13 ก.พ. 59         | สาขาวิชา<br>ภาษาอังกฤษ   | ม. ศิลปากร<br>วังท่าพระ  | 60                     | 60                   | 1,2,3,4                                       | 30,000                                 | -                 | -                         | -      | -       | -                                    | 30,000 |
| 23    | เลือกตั้งคณะกรรมการ<br>นักศึกษาประจำคณะ<br>โบราณคดี ปีการศึกษา 2559                 | 1  | -                           | 22 มี.ค. 59        | คณะโบราณคดี              | ม. ศิลปากร<br>วังท่าพระ  | 300                    | 198                  | 1,4,5   | 1,000                                  | -                 | 1,000                     | -      | -       | -                                    | -      |
| 24    | พัฒนาศักยภาพนักกิจกรรม<br>นักศึกษา เพื่อการเรียนรู้ และ<br>การใช้ชีวิตในมหาวิทยาลัย | 1  | 4.29                        | 26-28 กพ. 59       | คณะโบราณคดี              | เกาะช้าง                 | 60                     | 57                   | 1,5   | 128,000                                | -                 | 128,000                   | -      | -       | -                                    | -      |
| 25    | กีฬาสามสานสัมพันธ์น้องพี่<br>โบราณคดี ปีการศึกษา 2558                               | 2  | 4.33                        | 6-7 เม.ย. 59       | กนศ.                     | ม. ศิลปากร               | 113                    | 120                  | 1,2,3,4                                       | 5,500                                  | -                 | -                         | 5,500  | -       | -                                    | -      |
| 26    | บูรณาการภาษาฝรั่งเศสกับ<br>ศิลปะและวัฒนธรรม   | 5  | 4.95                        | 24 เม.ย.59         | สาขาภาษาวิชา<br>ฝรั่งเศส | ย่านกรุงธนบุรี<br>จ.กทม. | 21                     | 21                   | 1,2,3,4                                       | 9,000                                  | -                 | -                         | -      | -       | -                                    | 9,000  |
| 27    | เสริมสร้างและพัฒนาจริยธรรม<br>นักศึกษา เพื่อเพิ่มพูนทักษะ<br>การปฏิบัติงาน          | 1  | 4.42                        | 4 พ.ค. 59          | กนศ.                     | ม. ศิลปากร               | 120                    | 140                  | 1,2,3,4                                       | 20,000                                 | 15,000            | 5,000                     | -      | -       | -                                    | -      |
| 28    | ค่ายโบราณคดีเพื่อเด็กและ<br>ชุมชน ครั้งที่ 22                                       | 3  | 4.39                        | 8-17 มิ.ย. 59      | กนศ.                     | อุทัยธานี                | 121                    | 121                  | 1,2,3,4,5                                     | 150,000                                | 15,000            | 15,000                    | 10,000 | 110,000 | -                                    | -      |
| 29    | โบราณคดีใต้น้ำและการ<br>อนุรักษ์ท้องทะเลไทยขั้นต้น<br>2558                          | 1,2                                      | 4.50                        | 4-23 ก.ค. 59       | กนศ.                     | ตราด                     | 24                     | 24                   | 1,2,3,4,5                                     | -                                      | -                 | -                         | -      | -       | -                                    | -      |
| 30    | ค่ายวิชาการโบราณคดี ครั้งที่ 3  | 1  | 4.88                        | 22-26 ก.ค. 59      | กนศ.                     | เชียงใหม่                | 63                     | 63                   | 1,2,3,4,5                                     | 144,500                                | 15,000            | -                         | -      | 129,500 | -                                    | -      |

<sup>1</sup> ประเภทของโครงการ/กิจกรรม

1. โครงการวิชาการและส่งเสริมคุณลักษณะบัณฑิตที่พึงประสงค์
2. โครงการกีฬาและการส่งเสริมสุขภาพ
3. โครงการบำเพ็ญประโยชน์และรักษาสีสิ่งแวดล้อม
4. โครงการนันทนาการ
5. โครงการส่งเสริมศิลปวัฒนธรรม

<sup>2</sup> ส่งเสริมคุณลักษณะบัณฑิตด้านใด

1. ด้านคุณธรรม จริยธรรม
2. ด้านความรู้
3. ด้านทักษะทางปัญญา
4. ด้านทักษะความสัมพันธ์ระหว่างบุคคลและความรับผิดชอบ
5. ด้านทักษะการวิเคราะห์เชิงตัวเลข การสื่อสารและการใช้เทคโนโลยีสารสนเทศ
6. ตามความต้องการของผู้ใช้บัณฑิต

**3. จัดกิจกรรมให้ความรู้และทักษะการประกันคุณภาพแก่นักศึกษา**

คณะโบราณคดี มีกิจกรรมให้ความรู้ และทักษะการประกันคุณภาพการศึกษา ตั้งแต่เริ่มเข้าสู่การเป็นนักศึกษาคณะโบราณคดี ในโครงการปฐมนิเทศนักศึกษาใหม่ รวมถึงมีการสร้างความเข้าใจการประกันคุณภาพการศึกษากับนักศึกษาในคู่มือนักศึกษา ประจำปีการศึกษา 2558 ซึ่งได้แจ้งในงานปฐมนิเทศนักศึกษาใหม่ประจำปีการศึกษา 2558 (เอกสารหมายเลข บค.1.6.3-1) และมีการสอดแทรกความรู้ด้านการประกันคุณภาพการศึกษาให้แก่นักศึกษาในการเข้าร่วมกิจกรรมต่างๆ เช่น โครงการพัฒนาศักยภาพนักกิจกรรมนักศึกษา เพื่อการเรียนรู้ และการใช้ชีวิตในมหาวิทยาลัย เมื่อวันที่ 26 - 28 กุมภาพันธ์ 2559 ณ เกาะช้าง จังหวัดตราด (เอกสารหมายเลข บค.1.6.3-2)

**4. ทุกกิจกรรมที่ดำเนินการ มีการประเมินผลความสำเร็จตามวัตถุประสงค์ของกิจกรรมและนำผลการประเมินมาปรับปรุงการดำเนินงานครั้งต่อไป**

คณะโบราณคดี มีระบบติดตามประเมินผลการจัดกิจกรรมการพัฒนานักศึกษาตามตัวบ่งชี้ที่กำหนด โดยให้ผู้นำนักศึกษาและนักศึกษาที่จัดกิจกรรมจัดทำรายงานผลการจัดกิจกรรม และนำรายงานผลการจัดกิจกรรมมาส่งเคราะห์ เพื่อให้เห็นภาพรวมของกิจกรรมและผลที่เกิดขึ้นกับนักศึกษาในแต่ละรอบปี และมีการประยุกต์ใช้ระบบประกันคุณภาพในการจัดกิจกรรมของนักศึกษา จากรายงานผลการจัดกิจกรรมของนักศึกษา เพื่อจัดทำแผนการจัดกิจกรรมนักศึกษาในปีต่อไป (เอกสารหมายเลข บค.1.6.4-1)

**5. ประเมินความสำเร็จตามวัตถุประสงค์ของแผนการจัดกิจกรรมพัฒนานักศึกษา**

คณะโบราณคดี มีการติดตามประเมินผลตามแผนการจัดกิจกรรมนักศึกษา ปีการศึกษา 2558 ตามตัวบ่งชี้และเป้าหมายที่กำหนด รวมถึงได้นำผลประเมินไปปรับปรุงการจัดกิจกรรมเพื่อพัฒนานักศึกษาอย่างต่อเนื่อง โดยทุกโครงการที่คณะฯจัดมีการประชุม และประเมินผล เพื่อหาแนวทางในการแก้ไขในปีถัดไป ทุกโครงการที่จัดมีการรายงานผลประเมินและผลการดำเนินงานผ่านที่ประชุมคณะกรรมการคณะฯ (เอกสารหมายเลข บค.1.6.4-1)

**6. นำผลการประเมินไปปรับปรุงแผนหรือปรับปรุงการจัดกิจกรรมเพื่อพัฒนานักศึกษา**

คณะโบราณคดี ได้นำผลประเมินไปปรับปรุงการจัดกิจกรรมเพื่อพัฒนานักศึกษา อย่างต่อเนื่อง โดยเฉพาะโครงการพัฒนาศักยภาพนักกิจกรรมนักศึกษา เพื่อการเรียนรู้ และการใช้ชีวิตในมหาวิทยาลัย เมื่อวันที่ 26 - 28 กุมภาพันธ์ 2559 ณ เกาะช้าง จังหวัดตราด ได้นำผลจากการจัดโครงการ Workshop กระบวนการสร้างการเรียนรู้ทางประวัติศาสตร์ โบราณคดี และศิลปวัฒนธรรม มาปรับปรุง ตั้งแต่มีการอบรม

การเขียนโครงการ (PDCA) ซึ่งนักศึกษายังไม่เข้าใจวิธีการ และขั้นตอนการดำเนินงานจัดกิจกรรม หรือโครงการ(เอกสารหมายเลข บค.1.6.4-1)

#### รายการเอกสารหลักฐาน

| หมายเลข    | รายการเอกสารหลักฐาน   |
|------------|---|
| บค.1.6.1-1 | แผนปฏิบัติราชการประจำปีงบประมาณ 2559 กลยุทธ์ที่ 5.1 หน้า 31   |
| บค.1.6.2-1 | ตาราง 1.6.2-1 โครงการตามแผนการจัดกิจกรรมพัฒนานักศึกษาประจำปีการศึกษา 2557 ที่ส่งเสริมผลการเรียนรู้ตามกรอบมาตรฐานคุณวุฒิระดับอุดมศึกษาแห่งชาติ |
| บค.1.6.3-1 | คู่มือนักศึกษา มหาวิทยาลัยศิลปากร ประจำปีการศึกษา 2558  |
| บค.1.6.3-2 | โครงการพัฒนาศักยภาพนักกิจกรรมนักศึกษา เพื่อการเรียนรู้ และการใช้ชีวิตในมหาวิทยาลัย  |
| บค.1.6.4-1 | รายงานผลการจัดกิจกรรมนักศึกษา ในปีการศึกษา 2558   |

#### สรุปผลการประเมินตนเอง องค์ประกอบที่ 1 : การกำกับมาตรฐาน

| ตัวบ่งชี้                                    | เป้าหมาย   | ผลการดำเนินงาน | ผลประเมินตนเอง | ผลประเมินโดยคณะกรรมการ |
|--|------------|----------------|----------------|------------------------|
| 1.1  | 3 คะแนน    | 1.98           | 1.98           | 1.98                   |
| 1.2  | ร้อยละ 43  | ร้อยละ 46.58   | 2.89           | 2.91                   |
| 1.3  | ร้อยละ 47  | ร้อยละ 50.68   | 3.15           | 3.17                   |
| 1.4  | ร้อยละ -19 | ร้อยละ -32.07  | 0              | 5                      |
| 1.5  | 5 ข้อ      | 4 ข้อ          | 3              | 3                      |
| 1.6  | 6 ข้อ      | 6 ข้อ          | 5              | 5                      |
| คะแนนเฉลี่ยองค์ประกอบที่ 1 : การกำกับมาตรฐาน |            |                | 2.67           | 3.51                   |

## ผลการวิเคราะห์จุดเด่นและจุดที่ควรพัฒนา องค์กรประกอบที่ 1

### จุดเด่น

-

### จุดที่ควรพัฒนา

1. ผลการบริหารจัดการหลักสูตรโดยรวมควรต้องดำเนินการปรับปรุงโดยด่วน เพื่อให้สอดคล้องกับเกณฑ์การประกันคุณภาพ ระดับหลักสูตร
2. คณะควรประเมินคุณภาพของการจัดกิจกรรมและการจัดบริการ ในด้านการให้คำปรึกษาทางวิชาการ และการใช้ชีวิตแก่นักศึกษาในคณะ การให้ข้อมูลของหน่วยงานที่ให้บริการ กิจกรรมพิเศษนอกหลักสูตร แหล่งงานทั้งเต็มเวลาและนอกเวลาแก่นักศึกษา และ จัดกิจกรรมเตรียมความพร้อมเพื่อการทำงานเมื่อสำเร็จการศึกษาแก่นักศึกษา
3. ควรนำผลการประเมินจากการบริการให้คำปรึกษา ทางวิชาการ และการใช้ชีวิตแก่นักศึกษาในคณะ การให้ข้อมูลของหน่วยงานที่ให้บริการ กิจกรรมพิเศษนอกหลักสูตร แหล่งงานทั้งเต็มเวลาและนอกเวลาแก่นักศึกษา และการจัดกิจกรรมเตรียมความพร้อมเพื่อการทำงานเมื่อสำเร็จการศึกษาแก่นักศึกษามาปรับปรุงพัฒนาการให้บริการและการให้ข้อมูล



## องค์ประกอบที่ 2 การวิจัย

## ตัวบ่งชี้ที่ 2.1 ระบบและกลไกการบริหารและพัฒนางานวิจัยหรืองานสร้างสรรค์

ชนิดของตัวบ่งชี้ กระบวนการ

เกณฑ์การประเมิน

| คะแนน 1                 | คะแนน 2                 | คะแนน 3                     | คะแนน 4                 | คะแนน 5                 |
|-------------------------|-------------------------|-----------------------------|-------------------------|-------------------------|
| มีการดำเนินการ<br>1 ข้อ | มีการดำเนินการ<br>2 ข้อ | มีการดำเนินการ<br>3 - 4 ข้อ | มีการดำเนินการ<br>5 ข้อ | มีการดำเนินการ<br>6 ข้อ |

| ข้อ | เกณฑ์มาตรฐาน   | การดำเนินการ |       |
|-----|--|--------------|-------|
|     |  | มี           | ไม่มี |
| 1   | มีระบบสารสนเทศเพื่อการบริหารงานวิจัยที่สามารถนำไปใช้ประโยชน์ในการบริหารงานวิจัยหรืองานสร้างสรรค์   |              | ✓     |
| 2   | สนับสนุนพันธกิจด้านการวิจัยหรืองานสร้างสรรค์ในประเด็นต่อไปนี้ <ul style="list-style-type: none"> <li>- ห้องปฏิบัติการหรือห้องปฏิบัติงานสร้างสรรค์ หรือหน่วยวิจัย หรือศูนย์เครื่องมือ หรือศูนย์ให้คำปรึกษาและสนับสนุนการวิจัยหรืองานสร้างสรรค์</li> <li>- ห้องสมุดหรือแหล่งค้นคว้าข้อมูลสนับสนุนการวิจัยหรืองานสร้างสรรค์</li> <li>- สิ่งอำนวยความสะดวกหรือการรักษาความปลอดภัยในการวิจัยหรือการผลิตงานสร้างสรรค์ เช่น ระบบเทคโนโลยีสารสนเทศ ระบบรักษาความปลอดภัยในห้องปฏิบัติการ</li> <li>- กิจกรรมวิชาการที่ส่งเสริมงานวิจัยหรืองานสร้างสรรค์ เช่น การจัดประชุมวิชาการ การจัดแสดงงานสร้างสรรค์ การจัดให้มีศาสตราจารย์อาคันตุกะหรือศาสตราจารย์รับเชิญ (visiting professor)</li> </ul> | ✓            |       |
| 3   | จัดสรรงบประมาณ เพื่อเป็นทุนวิจัยหรืองานสร้างสรรค์  | ✓            |       |
| 4   | จัดสรรงบประมาณเพื่อสนับสนุนการเผยแพร่ผลงานวิจัยหรืองานสร้างสรรค์ในการประชุมวิชาการหรือการตีพิมพ์ในวารสารระดับชาติหรือนานาชาติ  | ✓            |       |
| 5   | มีการพัฒนาสมรรถนะอาจารย์และนักวิจัย มีการสร้างขวัญและกำลังใจตลอดจนยกย่องอาจารย์และนักวิจัยที่มีผลงานวิจัยหรืองานสร้างสรรค์ดีเด่น   | ✓            |       |
| 6   | มีระบบและกลไกเพื่อช่วยในการคุ้มครองสิทธิของงานวิจัยหรืองานสร้างสรรค์ที่นำไปใช้ประโยชน์และดำเนินการตามระบบที่กำหนด  | ✓            |       |

|                              |       |                  |  |
|------------------------------|-------|------------------|--|
| ผลการประเมินตนเองปีที่แล้ว : | 6 ข้อ | เกณฑ์ประเมิน :   | 5 คะแนน  |
| ผลการประเมินตนเองครั้งนี้ :  | 6 ข้อ | เกณฑ์ประเมิน :   | 5 คะแนน  |
| เป้าหมายของปีนี้ :           | 6 ข้อ | ผลการดำเนินงาน : | <input checked="" type="checkbox"/> บรรลุเป้าหมาย    |
| เป้าหมายปีต่อไป :            | 6 ข้อ | เกณฑ์ประเมิน :   | 5 คะแนน  |
| ผลการประเมินจากคณะกรรมการ :  | 5 ข้อ | เกณฑ์ประเมิน :   | 4 คะแนน  |
| เป้าหมายของปีนี้ :           | 5 ข้อ | ผลการดำเนินงาน : | <input checked="" type="checkbox"/> ไม่บรรลุเป้าหมาย |

**ผลการดำเนินงานและผลการประเมินตนเอง:****1. มีระบบสารสนเทศเพื่อการบริหารงานวิจัยที่สามารถนำไปใช้ประโยชน์ในการบริหารงานวิจัยหรืองานสร้างสรรค์**

คณะโบราณคดีมีระบบสารสนเทศเพื่อการบริหารงานวิจัยที่สามารถนำไปใช้ประโยชน์ในการบริหารงานวิจัย หรืองานสร้างสรรค์ มีการนำข้อมูลต่างๆที่เกี่ยวข้องกับการวิจัยเผยแพร่อยู่บนเว็บไซต์ของคณะฯ <http://www.archae.su.ac.th/> เช่นข้อมูลโครงการวิจัย ทุนวิจัย ประกาศกองทุนวิจัย เป็นต้น (เอกสารหมายเลข บค.2.1.1-1)

**2. สนับสนุนพันธกิจด้านการวิจัยหรืองานสร้างสรรค์ในประเด็นต่อไปนี้ ห้องปฏิบัติการหรือห้องปฏิบัติการสร้างสรรค์ หรือหน่วยวิจัย หรือศูนย์เครื่องมือ หรือศูนย์ให้คำปรึกษาและสนับสนุนการวิจัยหรืองานสร้างสรรค์ ห้องสมุดหรือแหล่งค้นคว้าข้อมูลสนับสนุนการวิจัยหรืองานสร้างสรรค์ สิ่งอำนวยความสะดวกหรือการรักษาความปลอดภัยในการวิจัยหรือการผลิตงานสร้างสรรค์ เช่น ระบบเทคโนโลยีสารสนเทศ ระบบรักษาความปลอดภัยในห้องปฏิบัติการ กิจกรรมวิชาการที่ส่งเสริมงานวิจัยหรืองานสร้างสรรค์ เช่น การจัดประชุมวิชาการ การจัดแสดงงานสร้างสรรค์ การจัดให้มีศาสตราจารย์อาคันตุกะหรือศาสตราจารย์รับเชิญ (visiting professor)**

- คณะโบราณคดีมีห้องปฏิบัติการทางโบราณคดี คือ ห้อง บค.109 และ บค.110 สำหรับปฏิบัติการด้านการเรียนการสอน การวิจัย และการบริการวิชาการ

- คณะโบราณคดี มีห้องสมุดหรือแหล่งค้นคว้าข้อมูลสนับสนุนการวิจัยฯ ดังนี้ ห้อง บค.103 เก็บรวบรวมหนังสือทางด้านโบราณคดี สารนิพนธ์ วิทยานิพนธ์ ของนักศึกษาภาควิชาโบราณคดี เพื่อเป็นแหล่งข้อมูล สนับสนุนการวิจัย ห้อง บค.521 ห้องสมุดภาควิชามานุษยวิทยา เป็นแหล่งค้นคว้าหาข้อมูลสนับสนุนการวิจัย ด้านมานุษยวิทยา ห้อง บค.413 สมุดภาควิชาภาษาตะวันออก เป็นแหล่งค้นคว้าหาข้อมูลสนับสนุนการวิจัยด้านภาษาตะวันออก และภาควิชาภาษาตะวันตก บริเวณทางเดินห้องทำงานอาจารย์

- คณะโบราณคดี มีสิ่งอำนวยความสะดวก และระบบรักษาความปลอดภัย ที่สนับสนุนการวิจัย ดังนี้ มีการจัดระบบรักษาความปลอดภัย ภายในอาคาร และห้องปฏิบัติการ โดยมีการติดกล้องวงจรปิด ตามชั้นต่างๆของอาคาร และใช้ระบบประตูทางเข้าปิด-เปิด ระบบ Key card เพื่อรักษาความปลอดภัย ภายในคณะโบราณคดี อาคาร ห้องปฏิบัติการ (เอกสารหมายเลข บค.2.1.2-1)

- คณะโบราณคดีได้จัดประชุมวิชาการ “โครงการประชุมวิชาการด้านประวัติศาสตร์ศิลปะ ศรัทธาข้ามพรมแดน : ศิลปวัฒนธรรมพิจารณาผ่านภูมิศาสตร์ ศาสนา กาลเวลา และชาติพันธุ์” (เอกสารหมายเลข บค.2.1.2-2)

- คณะโบราณคดีมีศาสตราจารย์อาคันตุกะ หรือศาสตราจารย์รับเชิญ (visiting professor) โดยได้รับการสนับสนุนจากรัฐบาลอินเดีย ส่ง Prof. Narasingha charan Panda มาเป็นศาสตราจารย์อาคันตุกะประจำภาควิชาภาษาตะวันออก คณะโบราณคดี (เอกสารหมายเลข บค.2.1.2-3)

### 3. จัดสรรงบประมาณ เพื่อเป็นทุนวิจัยหรืองานสร้างสรรค์

คณะโบราณคดี มีการจัดสรรงบประมาณจากเงินรายได้ปีงบประมาณ 2559 ของคณะฯ เป็นทุนสนับสนุนการวิจัยสำหรับคณาจารย์ในการจัดทำโครงการวิจัย โดยจัดสรรให้ทุนละ 100,000 บาท (หนึ่งแสนบาทถ้วน) โดยมีผู้ได้รับทุนสนับสนุนการทำวิจัย ในปี 2559 คือ รองศาสตราจารย์ ดร.สำเนียง เลื่อมใส ผู้ช่วยศาสตราจารย์ ดร.พินดา บุญทวีเวช ผู้ช่วยศาสตราจารย์ชินวร ฟ้าดิษฐ์ และอาจารย์อมรชัย คหกิจโกศล นอกจากนี้คณะโบราณคดียังมีกองทุนวิจัยและสร้างสรรค์ คณะโบราณคดี เพื่อเป็นทุนสนับสนุนสำหรับบุคลากรของคณะฯ (เอกสารหมายเลข บค.2.1.3-1)

### 4. จัดสรรงบประมาณเพื่อสนับสนุนการเผยแพร่ผลงานวิจัยหรืองานสร้างสรรค์ในการประชุมวิชาการหรือการตีพิมพ์ในวารสารระดับชาติหรือนานาชาติ

คณะโบราณคดี มีการจัดสรรงบประมาณเพื่อสนับสนุนการเผยแพร่ผลงานวิจัย หรืองานสร้างสรรค์ในการประชุมวิชาการหรือการตีพิมพ์ในวารสารระดับชาติหรือนานาชาติ โดยจัดสรรให้ทุนละ 25,000 บาท (สองหมื่นห้าพันบาทถ้วน) โดยมีผู้ได้รับทุนสนับสนุนการเผยแพร่ผลงานวิจัยฯ ในปี 2559 คือ ผู้ช่วยศาสตราจารย์ ดร.สุดารัตน์ พุทธพงษ์ อาจารย์ณภัทร จิตไพศาลวัฒนา อาจารย์จักรกฤษณ์ เจริญสิทธิ์ อาจารย์กฤษณา ขำยั้ง (เอกสารหมายเลข บค.2.1.4-1)

### 5. มีการพัฒนาสมรรถนะอาจารย์และนักวิจัย มีการสร้างขวัญและกำลังใจตลอดจนยกย่องอาจารย์และนักวิจัยที่มีผลงานวิจัยหรืองานสร้างสรรค์ดีเด่น

คณะโบราณคดี มีการพัฒนาสมรรถนะอาจารย์และนักวิจัย รวมถึงบุคลากรสายวิชาการ และสายสนับสนุน ในรูปแบบการจัดโครงการบริการวิชาการ หรือจัดอบรมให้ความรู้เฉพาะเรื่อง มีการสร้างขวัญ และกำลังใจตลอดจนยกย่องอาจารย์และนักวิจัยที่มีผลงานวิจัย หรืองานสร้างสรรค์ดีเด่น ในปีการศึกษา 2558 รองศาสตราจารย์ ดร. รุ่งโรจน์ ธรรมรุ่งเรือง ได้รับรางวัลผลงานวิจัยดีเด่น จากกองทุนวิจัยและสร้างสรรค์ ส่วนกลาง มหาวิทยาลัยศิลปากร ประเภทรางวัลผลงานวิจัยดีเด่น สาขาวิชามนุษยศาสตร์และสังคมศาสตร์ คณะฯ ได้มีการประกาศยกย่อง และมอบเงินรางวัลให้แก่งานวิจัยที่นำไปใช้ประโยชน์ (เอกสารหมายเลข บค.2.1.5-1)

### 6. มีระบบและกลไกเพื่อช่วยในการคุ้มครองสิทธิของงานวิจัยหรืองานสร้างสรรค์ที่นำไปใช้ประโยชน์และดำเนินการตามระบบที่กำหนด

คณะโบราณคดี มีระบบและกลไกเพื่อช่วยในการคุ้มครองสิทธิของงานวิจัยหรืองานสร้างสรรค์ที่นำไปใช้ประโยชน์ โดยทางมหาวิทยาลัยศิลปากรมีการกำหนดระบบและกลไก โดยจัดตั้งศูนย์บ่มเพาะธุรกิจ มหาวิทยาลัยศิลปากร (<http://www.subi.su.ac.th/tlo/index.htm>) ขึ้นเพื่อช่วยในการคุ้มครองสิทธิของงานวิจัยที่นำไปใช้ประโยชน์ และดำเนินการตามระบบที่กำหนดเป็นลายลักษณ์อักษร (เอกสารหมายเลข บค.2.1.6-1 บค.2.1.6-2 และ บค.2.1.6-3)

## รายการเอกสารหลักฐาน

| หมายเลข    | รายการเอกสารหลักฐาน   |
|------------|---|
| บค.2.1.1-1 | เว็บไซต์ คณะโบราณคดี <a href="http://www.archae.su.ac.th/">http://www.archae.su.ac.th/</a>  |
| บค.2.1.2-1 | รูปถ่ายห้องปฏิบัติการทางโบราณคดี สิ่งอำนวยความสะดวก และระบบรักษาความปลอดภัย   |
| บค.2.1.2-2 | โครงการประชุมวิชาการด้านประวัติศาสตร์ศิลปะ ศรีทธาข้ามพรมแดน : ศิลปวัฒนธรรม พิจารณ์ก้าวผ่านภูมิศาสตร์ ศาสนา กาลเวลา และชาติพันธุ์  |
| บค.2.1.2-3 | หนังสือจากรัฐบาลอินเดียที่ส่ง Prof. Narasingha charan Panda มาเป็นศาสตราจารย์ อาคันตุกะ   |
| บค.2.1.3-1 | บันทึกการขอทุนสนับสนุนการทำวิจัย ในปีการศึกษา 2558  |
| บค.2.1.4-1 | บันทึกการขอรับทุนสนับสนุนการเผยแพร่ผลงาน ในปีการศึกษา 2558  |
| บค.2.1.5-1 | รายงานการประชุมคณะกรรมการประจำคณะโบราณคดี ครั้งที่ 15/2558 วาระที่ 4.8  |
| บค.2.1.6-1 | ศูนย์บ่มเพาะธุรกิจ มหาวิทยาลัยศิลปากร ( <a href="http://www.subi.su.ac.th/tlo/index.htm">http://www.subi.su.ac.th/tlo/index.htm</a> )   |
| บค.2.1.6-2 | คู่มือการขอรับความคุ้มครองทางทรัพย์สินทางปัญญาของมหาวิทยาลัยศิลปากร ( <a href="http://www.subi.su.ac.th/tlo/doc/guide1.pdf">http://www.subi.su.ac.th/tlo/doc/guide1.pdf</a> ) |
| บค.2.1.6-3 | ระเบียบด้านทรัพย์สินทางปัญญาของมหาวิทยาลัยศิลปากร ( <a href="http://www.subi.su.ac.th/tlo/doc/raw2.pdf">http://www.subi.su.ac.th/tlo/doc/raw2.pdf</a> )                       |

**ตัวบ่งชี้ที่ 2.2**                      **เงินสนับสนุนงานวิจัยและงานสร้างสรรค์**  
**ชนิดของตัวบ่งชี้**                      **ปัจจัยนำเข้า**  
**เกณฑ์การประเมิน**

โดยการแปลงจำนวนเงินต่อจำนวนอาจารย์ประจำและนักวิจัยประจำเป็นคะแนนระหว่าง 0 – 5

**เกณฑ์เฉพาะคณะที่กลุ่ม ค1 และ ง** จำแนกเป็น 3 กลุ่มสาขาวิชา

**กลุ่มสาขาวิชาวิทยาศาสตร์และเทคโนโลยี**

จำนวนเงินสนับสนุนงานวิจัยหรืองานสร้างสรรค์จากภายในและภายนอกสถาบันที่กำหนดให้เป็น  
 คะแนนเต็ม 5 = 220,000 บาทขึ้นไปต่อคน

**กลุ่มสาขาวิชาวิทยาศาสตร์สุขภาพ**

จำนวนเงินสนับสนุนงานวิจัยหรืองานสร้างสรรค์จากภายในและภายนอกสถาบันที่กำหนดให้เป็น  
 คะแนนเต็ม 5 = 180,000 บาทขึ้นไปต่อคน

**กลุ่มสาขาวิชามนุษยศาสตร์และสังคมศาสตร์**

จำนวนเงินสนับสนุนงานวิจัยหรืองานสร้างสรรค์จากภายในและภายนอกสถาบันที่กำหนดให้เป็น  
 คะแนนเต็ม 5 = 100,000 บาทขึ้นไปต่อคน

**สูตรการคำนวณ** :

1. คำนวณจำนวนเงินสนับสนุนงานวิจัยหรืองานสร้างสรรค์จากภายในและภายนอกสถาบันต่อจำนวนอาจารย์  
 ประจำและนักวิจัย

|                         |  |
|-------------------------|--|
| เงินสนับสนุนงานวิจัยฯ = | จำนวนเงินสนับสนุนงานวิจัยฯ จากภายในและภายนอก |
|                         | จำนวนอาจารย์ประจำและนักวิจัย                 |

2. แปลงจำนวนเงินที่คำนวณได้ในข้อ 1 เทียบกับคะแนนเต็ม 5

|               |   |     |
|---------------|---|-----|
| คะแนนที่ได้ = | จำนวนเงินสนับสนุนงานวิจัยฯ จากภายในและภายนอก          | × 5 |
|               | จำนวนเงินสนับสนุนงานวิจัยฯ ที่กำหนดให้เป็นคะแนนเต็ม 5 |     |

**สรุปคะแนนที่ได้ในระดับคณะวิชา**

คะแนนที่ได้ในระดับคณะวิชา = ค่าเฉลี่ยของคะแนนที่ได้ของทุกกลุ่มสาขาวิชาในคณะวิชา

**หมายเหตุ**

- จำนวนอาจารย์และนักวิจัยให้นับตามปีการศึกษา และนับเฉพาะที่ปฏิบัติงานจริงไม่นับรวมผู้ลา  
 ศึกษาคือ
- ให้นับจำนวนเงินที่มีการลงนามในสัญญารับทุนในปีการศึกษาหรือปีงบประมาณหรือปีปฏิทิน  
 นั้นๆ ไม่ใช่จำนวนเงินที่เบิกจ่ายจริง

3. กรณีที่มีหลักฐานการแบ่งสัดส่วนเงินสนับสนุนงานวิจัย ซึ่งอาจเป็นหลักฐานจากแหล่งทุนหรือหลักฐานจากการตกลงร่วมกันของสถาบันที่ร่วมโครงการ ให้แบ่งสัดส่วนเงินตามหลักฐานที่ปรากฏ กรณีที่ไม่มีหลักฐาน ให้แบ่งเงินตามสัดส่วนผู้ร่วมวิจัยของแต่ละคณะ

4. การนับจำนวนเงินสนับสนุนโครงการวิจัย สามารถนับเงินโครงการวิจัยสถาบันที่ได้ลงนามในสัญญารับทุนโดยอาจารย์ประจำหรือนักวิจัย แต่ไม่สามารถนับเงินโครงการวิจัยสถาบันที่บุคลากรสายสนับสนุนที่ไม่ใช่นักวิจัยเป็นผู้ดำเนินการ

#### ตารางที่ 2.2-1 จำนวนเงินสนับสนุนงานวิจัยและ งานสร้างสรรค์จากภายในและภายนอกสถาบัน

| รายการ   | จำนวนเงินสนับสนุนการวิจัยและงานสร้างสรรค์ |               |
|--|---|---------------|
|  | ปีงบประมาณ58                              | ปีงบประมาณ59  |
| เงินสนับสนุนงานวิจัยและงานสร้างสรรค์จากภายในสถาบัน (บาท)       | 303,600                                   | 653,600       |
| เงินสนับสนุนงานวิจัยและงานสร้างสรรค์จากภายนอกสถาบัน (บาท)      | 13,355,490                                | 13,848,088.22 |
| รวมเงินสนับสนุนทั้งหมด   | 13,659,090                                | 14,501,288.22 |
| จำนวนอาจารย์ประจำที่ได้รับทุนวิจัย / สร้างสรรค์                |   |               |
| - จากภายในสถาบัน   | 4   | 7             |
| - จากภายนอกสถาบัน  | 2   | 15            |
| จำนวนอาจารย์ประจำ (ไม่นับลาศึกษาต่อ)                           | 65  | 65            |
| จำนวนนักวิจัย (ไม่นับลาศึกษาต่อ)                               | 1   | 1             |
| รวมจำนวนอาจารย์ประจำและนักวิจัย                                | 76  | 74            |
| เงินสนับสนุนงานวิจัยและงานสร้างสรรค์ต่ออาจารย์ประจำและนักวิจัย | 179,724.87                                | 219,716.49    |

|                              |                       |                  |                                     |               |
|------------------------------|-----------------------|------------------|-------------------------------------|---------------|
| ผลการประเมินตนเองปีที่แล้ว : | 179,724.87 บาท : 1 คน | เกณฑ์ประเมิน :   | 5                                   | คะแนน         |
| ผลการประเมินตนเองครั้งนี้ :  | 219,716.49 บาท : 1 คน | เกณฑ์ประเมิน :   | 5                                   | คะแนน         |
| เป้าหมายของปีนี้ :           | 100,000 บาท : 1 คน    | ผลการดำเนินงาน : | <input checked="" type="checkbox"/> | บรรลุเป้าหมาย |
| เป้าหมายปีต่อไป :            | 100,000 บาท : 1 คน    | เกณฑ์ประเมิน :   | 5                                   | คะแนน         |
| ผลการประเมินจากคณะกรรมการ :  | 219,716.49 บาท : 1 คน | เกณฑ์ประเมิน :   | 5                                   | คะแนน         |
| เป้าหมายของปีนี้ :           | 100,000 บาท : 1 คน    | ผลการดำเนินงาน : | <input checked="" type="checkbox"/> | บรรลุเป้าหมาย |

**ผลการดำเนินงานและผลการประเมินตนเอง:**

ในปีงบประมาณ 2559 ได้รับเงินทุนสนับสนุนงานวิจัยและงานสร้างสรรค์รวม 14 โครงการ เป็นเงินทุนสนับสนุนงานวิจัยจากแหล่งทุนภายในสถาบัน 7 โครงการ ซึ่งมีอาจารย์ได้รับทุนวิจัยจำนวน 7 คน รวมเป็นเงินทั้งหมด 653,600 บาท เงินทุนสนับสนุนงานวิจัยจากแหล่งทุนภายนอกสถาบัน 7 โครงการ ซึ่งมีอาจารย์ได้รับทุนจำนวน 15 คน รวมเป็นเงินทั้งหมด 15,622,490 บาท รวมเป็นเงินสนับสนุนวิจัยทั้งหมดจากแหล่งทุนภายใน และภายนอกสถาบัน จำนวน 16,276,090 บาท รวมเป็นเงินทุนสนับสนุนงานวิจัย และงานสร้างสรรค์ทั้งหมดที่หารัดส่วนแล้ว จำนวน 14,501,288.22 บาท คิดเฉลี่ยต่ออาจารย์และนักวิจัยเป็นเงิน 219,716.49 บาทต่อคน

คณะโบราณคดีมีอาจารย์ประจำทั้งหมด จำนวน 73 คน บุคลากรสายสนับสนุนที่เป็นนักวิจัยทั้งหมดจำนวน 1 คน รวมอาจารย์ประจำและนักวิจัยทั้งหมด จำนวน 74 คน

**รายการเอกสารหลักฐาน**

| หมายเลข    | รายการเอกสารหลักฐาน   |
|------------|---|
| บค.2.2.1-1 | ตารางสรุปโครงการที่ได้รับเงินทุนสนับสนุนงานวิจัยภายในสถาบัน ในปีงบประมาณ 2559 |
| บค.2.2.1-2 | ตารางโครงการที่ได้รับเงินทุนสนับสนุนงานวิจัยภายนอกสถาบัน ในปีงบประมาณ 2559    |

**ตัวบ่งชี้ที่ 2.3 ผลงานวิชาการของอาจารย์ประจำและนักวิจัย**  
**ชนิดของตัวบ่งชี้** ผลลัพธ์

**เกณฑ์การประเมิน**

โดยการแปลงค่าร้อยละของผลรวมถ่วงน้ำหนักของผลงานวิชาการของอาจารย์ประจำและนักวิจัย เป็นคะแนนระหว่าง 0 – 5 เกณฑ์แบ่งกลุ่มตามสาขาวิชาดังนี้

**เกณฑ์เฉพาะคณะกลุ่ม ค1 และ ง**

**กลุ่มสาขาวิชาวิทยาศาสตร์และเทคโนโลยี**

ร้อยละของผลรวมถ่วงน้ำหนักของผลงานวิชาการของอาจารย์ประจำและนักวิจัยที่กำหนดไว้เป็น คะแนนเต็ม 5 = ร้อยละ 60 ขึ้นไป

**กลุ่มสาขาวิชาวิทยาศาสตร์สุขภาพ**

ร้อยละของผลรวมถ่วงน้ำหนักของผลงานวิชาการของอาจารย์ประจำและนักวิจัยที่กำหนดไว้เป็น คะแนนเต็ม 5 = ร้อยละ 60 ขึ้นไป

**กลุ่มสาขาวิชามนุษยศาสตร์และสังคมศาสตร์**

ร้อยละของผลรวมถ่วงน้ำหนักของผลงานวิชาการของอาจารย์ประจำและนักวิจัยที่กำหนดไว้เป็น คะแนนเต็ม 5 = ร้อยละ 40 ขึ้นไป

**สูตรคำนวณ**

1. คำนวณร้อยละของผลรวมถ่วงน้ำหนักของผลงานวิชาการของอาจารย์ประจำและนักวิจัยตามสูตร

|               |  |       |
|---------------|--|-------|
| คะแนนที่ได้ = | ผลรวมถ่วงน้ำหนักของผลงานทางวิชาการของอาจารย์ประจำและนักวิจัย | x 100 |
|               | จำนวนอาจารย์ประจำและนักวิจัยทั้งหมด                          |       |

2. แปลงค่าร้อยละที่คำนวณได้ในข้อ 1 เทียบกับคะแนนเต็ม 5

|               |  |     |
|---------------|--|-----|
| คะแนนที่ได้ = | ร้อยละของผลรวมถ่วงน้ำหนักของผลงานทางวิชาการของอาจารย์ประจำและนักวิจัย                            | x 5 |
|               | ร้อยละของผลรวมถ่วงน้ำหนักของผลงานทางวิชาการของอาจารย์ประจำและนักวิจัย ที่กำหนดให้เป็นคะแนนเต็ม 5 |     |

**กำหนดระดับคุณภาพผลงานทางวิชาการ ดังนี้**

| ค่าน้ำหนัก | ระดับคุณภาพ   |
|------------|---|
| 0.20       | - บทความวิจัยหรือบทความวิชาการฉบับสมบูรณ์ที่ตีพิมพ์ในรายนสืบเนื่องจากการประชุมวิชาการระดับชาติ  |
| 0.40       | - บทความวิจัยหรือบทความวิชาการฉบับสมบูรณ์ที่ตีพิมพ์ในรายนสืบเนื่องจากการประชุมวิชาการระดับนานาชาติ หรือในวารสารทางวิชาการระดับชาติที่ไม่อยู่ในฐานข้อมูล ตามประกาศ ก.พ.อ. หรือระเบียบคณะกรรมการการอุดมศึกษาว่าด้วย หลักเกณฑ์การพิจารณาวารสารทางวิชาการสำหรับการเผยแพร่ผลงานทางวิชาการ พ.ศ. 2556 แต่สถาบันนำเสนอสภาสถาบันอนุมัติและจัดทำเป็นประกาศให้ทราบเป็นการทั่วไป และแจ้งให้ กพอ./กกอ. ทราบภายใน 30 วันนับแต่วันที่ออกประกาศ |
|            | - ผลงานที่ได้รับการจดอนุสิทธิบัตร   |



| ค่าน้ำหนัก | ระดับคุณภาพ   |
|------------|---|
| 0.60       | - บทความวิจัยหรือบทความวิชาการฉบับสมบูรณ์ที่ตีพิมพ์ในวารสารวิชาการที่ปรากฏในฐานข้อมูล TCI กลุ่มที่ 2  |
| 0.80       | - บทความวิจัยหรือบทความวิชาการฉบับสมบูรณ์ที่ตีพิมพ์ในวารสารวิชาการระดับนานาชาติที่ไม่อยู่ในฐานข้อมูลตามประกาศ ก.พ.อ. หรือระเบียบคณะกรรมการการอุดมศึกษาว่าด้วย หลักเกณฑ์การพิจารณาวารสารทางวิชาการสำหรับการเผยแพร่ผลงานทางวิชาการ พ.ศ. 2556 แต่สถาบันนำเสนอสภาสถาบันอนุมัติและจัดทำเป็นประกาศให้ทราบเป็นการทั่วไป และแจ้งให้ กพอ./กกอ. ทราบภายใน 30 วันนับแต่วันที่ออกประกาศ (ซึ่งไม่อยู่ใน Beall's list) หรือตีพิมพ์ในวารสารวิชาการที่ปรากฏในฐานข้อมูล TCI กลุ่มที่ 1   |
| 1.00       | - บทความวิจัยหรือบทความวิชาการฉบับสมบูรณ์ที่ตีพิมพ์ในวารสารวิชาการระดับนานาชาติที่ปรากฏในฐานข้อมูลระดับนานาชาติตามประกาศ ก.พ.อ. หรือระเบียบคณะกรรมการการอุดมศึกษาว่าด้วย หลักเกณฑ์การพิจารณาวารสารทางวิชาการสำหรับการเผยแพร่ผลงานทางวิชาการ พ.ศ. 2556<br>- ผลงานได้รับการจดสิทธิบัตร<br>- ผลงานวิชาการรับใช้สังคมที่ผ่านการประเมินผ่านเกณฑ์การขอตำแหน่งทางวิชาการแล้ว<br>- ผลงานวิจัยที่หน่วยงานหรือองค์กรระดับชาติว่าจ้างให้ดำเนินการ<br>- ผลงานค้นพบพันธุ์พืช พันธุ์สัตว์ ที่ค้นพบใหม่และได้รับการจดทะเบียน<br>- ตำราหรือหนังสือหรืองานแปลที่ผ่านการประเมินผ่านเกณฑ์การขอตำแหน่งทางวิชาการแล้ว<br>- ตำราหรือหนังสือหรืองานแปลที่ผ่านการพิจารณาตามหลักเกณฑ์การประเมินตำแหน่งทางวิชาการ แต่ไม่ได้นำมาขอรับการประเมินตำแหน่งทางวิชาการ |

การส่งบทความเพื่อพิจารณาคัดเลือกให้นำเสนอในการประชุมวิชาการต้องส่งเป็นฉบับสมบูรณ์ (Full Paper) และเมื่อได้รับการตอบรับและตีพิมพ์แล้ว การตีพิมพ์ต้องตีพิมพ์เป็นฉบับสมบูรณ์ซึ่งสามารถอยู่ในรูปแบบเอกสาร หรือสื่ออิเล็กทรอนิกส์ได้

#### สรุปผลงานวิชาการ/งานสร้างสรรค์ของอาจารย์ประจำที่ตีพิมพ์เผยแพร่

| ประเภทผลงานวิชาการ/งานสร้างสรรค์ของอาจารย์ประจำ   | น้ำหนัก | จำนวน | ผลรวมถ่วงน้ำหนัก | หลักฐาน/ตารางอ้างอิง |
|---|---------|-------|------------------|----------------------|
| 1.1. บทความวิจัยฉบับสมบูรณ์ที่ตีพิมพ์ในรายงานสืบเนื่องจากการประชุมวิชาการระดับชาติ  | 0.20    | 1     | 0.20             | ตารางที่ 2.3-1       |
| 1.2.บทความวิชาการฉบับสมบูรณ์ที่ตีพิมพ์ในรายงานสืบเนื่องจากการประชุมวิชาการระดับชาติ   | 0.20    | -     | -                | -                    |
| 2.1.บทความวิจัยฉบับสมบูรณ์ที่ตีพิมพ์ในรายงานสืบเนื่องจากการประชุมวิชาการระดับนานาชาติ   | 0.40    | -     | -                | -                    |
| 2.2.บทความวิชาการฉบับสมบูรณ์ที่ตีพิมพ์ในรายงานสืบเนื่องจากการประชุมวิชาการระดับนานาชาติ   | 0.40    | 1     | 0.40             | ตารางที่ 2.3-2       |
| 2.3.บทความวิจัยฉบับสมบูรณ์ที่ตีพิมพ์ในวารสารทางวิชาการที่ไม่อยู่ในประกาศของ ก.พ.อ.แต่สถาบันนำเสนอสภาสถาบันเพื่ออนุมัติและจัดทำเป็นประกาศให้ทราบเป็นการทั่วไป และแจ้งให้ | 0.40    | -     | -                | -                    |

| ประเภทผลงานวิชาการ/งานสร้างสรรค์ของอาจารย์ประจำ  | น้ำหนัก | จำนวน | ผลรวมถ่วง<br>น้ำหนัก | หลักฐาน/<br>ตารางอ้างอิง |
|--|---------|-------|----------------------|--------------------------|
| กพอ./กกอ. ทราบภายใน 30 วันนับแต่วันที่ออกประกาศ  |         |       |                      |                          |
| 2.4บทความวิชาการฉบับสมบูรณ์ที่ตีพิมพ์ในวารสารทางวิชาการที่ไม่อยู่ในประกาศของ ก.พ.อ.แต่สถาบันนำเสนอสถาบันเพื่ออนุมัติและจัดทำเป็นประกาศให้ทราบเป็นการทั่วไปและแจ้งให้ กพอ./กกอ. ทราบภายใน 30 วันนับแต่วันที่ออกประกาศ           | 0.40    | -     | -                    | -                        |
| 2.5 ผลงานที่ได้รับการจดสิทธิบัตร   | 0.40    | -     | -                    | -                        |
| 3.1 บทความวิจัยที่ตีพิมพ์ในวารสารวิชาการที่ปรากฏในฐานข้อมูล TCI กลุ่มที่ 2   | 0.60    | -     | -                    | -                        |
| 3.2บทความวิชาการที่ตีพิมพ์ในวารสารวิชาการที่ปรากฏในฐานข้อมูล TCI กลุ่มที่ 2  | 0.60    | 13    | 7.2                  | ตารางที่ 2.3-3           |
| 4.1บทความวิจัยที่ตีพิมพ์ในวารสารวิชาการระดับนานาชาติที่ไม่อยู่ในฐานข้อมูลตามประกาศ ก.พ.อ.แต่สถาบันนำเสนอสถาบันเพื่ออนุมัติและจัดทำเป็นประกาศให้ทราบเป็นการทั่วไปและแจ้งให้ กพอ./กกอ. ทราบภายใน 30 วันนับแต่วันที่ออกประกาศ     | 0.80    | -     | -                    | -                        |
| 4.2บทความวิชาการที่ตีพิมพ์ในวารสารวิชาการระดับนานาชาติที่ไม่อยู่ในฐานข้อมูลตามประกาศ ก.พ.อ.แต่สถาบันนำเสนอสถาบันเพื่ออนุมัติและจัดทำเป็นประกาศให้ทราบเป็นการทั่วไปและแจ้งให้ กพอ./กกอ. ทราบภายใน 30 วันนับแต่วันที่ออกประกาศ   | 0.80    | -     | -                    | -                        |
| 4.3 บทความวิจัยที่ตีพิมพ์ในวารสารวิชาการที่ปรากฏในฐานข้อมูล TCI กลุ่มที่ 1   | 0.80    | -     | -                    | -                        |
| 4.4 บทความวิชาการที่ตีพิมพ์ในวารสารวิชาการที่ปรากฏในฐานข้อมูล TCI กลุ่มที่ 1   | 0.80    | 2     | 1.60                 | ตารางที่ 2.3-4           |
| 5.1บทความวิจัยที่ตีพิมพ์ในวารสารวิชาการระดับนานาชาติที่ปรากฏในฐานข้อมูลระดับนานาชาติตามประกาศ ก.พ.อ. หรือระเบียบคณะกรรมการการอุดมศึกษา ว่าด้วย หลักเกณฑ์การพิจารณาวารสารทางวิชาการสำหรับการเผยแพร่ผลงานทางวิชาการ พ.ศ. 2558    | 1.00    | -     | -                    | -                        |
| 5.2 บทความวิชาการที่ตีพิมพ์ในวารสารวิชาการระดับนานาชาติที่ปรากฏในฐานข้อมูลระดับนานาชาติตามประกาศ ก.พ.อ. หรือระเบียบคณะกรรมการการอุดมศึกษา ว่าด้วย หลักเกณฑ์การพิจารณาวารสารทางวิชาการสำหรับการเผยแพร่ผลงานทางวิชาการ พ.ศ. 2558 | 1.00    | -     | -                    | -                        |
| 5.3 ผลงานที่ได้รับการจดสิทธิบัตร   | 1.00    | -     | -                    | -                        |
| 5.4 ผลงานวิชาการรับใช้สังคมที่ได้รับการประเมินผ่านการประเมินตำแหน่งทางวิชาการแล้ว  | 1.00    | -     | -                    | -                        |
| 5.5 ผลงานวิจัยที่หน่วยงานหรือองค์กรระดับชาติว่าจ้างให้ดำเนินการ  | 1.00    | 1     | 1                    | ตารางที่ 2.3-5           |

| ประเภทผลงานวิชาการ/งานสร้างสรรค์ของอาจารย์ประจำ  | น้ำหนัก | จำนวน | ผลรวมถ่วงน้ำหนัก | หลักฐาน/<br>ตารางอ้างอิง |
|--|---------|-------|------------------|--------------------------|
| 5.6 ผลงานค้นพบพันธุ์พืช พันธุ์สัตว์ ที่ค้นพบใหม่และได้รับการจดทะเบียน  | 1.00    | -     | -                | -                        |
| 5.7 ตำราหรือหนังสือหรืองานแปลที่ได้รับการประเมินผ่านเกณฑ์การขอตำแหน่งทางวิชาการแล้ว  | 1.00    | 2     | 2                | ตารางที่ 2.3-5           |
| 5.8 ตำราหรือหนังสือหรืองานแปลที่ผ่านการพิจารณาตามหลักเกณฑ์การประเมินตำแหน่งทางวิชาการแต่ไม่ได้นำมาขอรับการประเมินตำแหน่งทางวิชาการ | 1.00    | -     | -                | -                        |
| จำนวนอาจารย์ประจำและนักวิจัยประจำทั้งหมด   |         |       | 74 คน            |                          |
| จำนวนผลงานวิชาการทั้งหมด   |         |       | 20 ชิ้น          |                          |
| ผลรวมถ่วงน้ำหนักของผลงานวิชาการของอาจารย์ประจำ   |         |       | 12.40            |                          |
| ร้อยละของผลรวมถ่วงน้ำหนักของผลงานวิชาการของอาจารย์ประจำ  |         |       | 16.67            |                          |
| ร้อยละของผลรวมถ่วงน้ำหนักทุกผลงานของอาจารย์ประจำ<br>คิดเป็นคะแนน   |         |       | 2.09             |                          |

|                              |        |       |                  |                                     |                  |
|------------------------------|--------|-------|------------------|-------------------------------------|------------------|
| ผลการประเมินตนเองปีที่แล้ว : | ร้อยละ | 26.31 | เกณฑ์ประเมิน :   | 3.29                                | คะแนน            |
| ผลการประเมินตนเองครั้งนี้ :  | ร้อยละ | 16.67 | เกณฑ์ประเมิน :   | 2.09                                | คะแนน            |
| เป้าหมายของปีนี้ :           | ร้อยละ | 27    | ผลการดำเนินงาน : | <input checked="" type="checkbox"/> | ไม่บรรลุเป้าหมาย |
| เป้าหมายปีต่อไป :            | ร้อยละ | 27    | เกณฑ์ประเมิน :   | 3.29                                | คะแนน            |
| ผลการประเมินจากคณะกรรมการ :  | ร้อยละ | 16.67 | เกณฑ์ประเมิน :   | 2.09                                | คะแนน            |
| เป้าหมายของปีนี้ :           | ร้อยละ | 27    | ผลการดำเนินงาน : | <input checked="" type="checkbox"/> | ไม่บรรลุเป้าหมาย |

#### ผลการดำเนินงานและผลการประเมินตนเอง:

ในปีการศึกษา 2558 คณะโบราณคดีมีผลงานวิชาการ และผลงานสร้างสรรค์ของอาจารย์ประจำที่ตีพิมพ์เผยแพร่จำนวน 20 ชิ้น คิดเป็นผลรวมถ่วงน้ำหนักของผลงานวิชาการและผลงานสร้างสรรค์ของอาจารย์ประจำ เท่ากับ 12.40 จากจำนวนอาจารย์ประจำและนักวิจัยประจำทั้งหมด 74 คน คิดเป็นร้อยละ 16.64 ของผลรวมถ่วงน้ำหนักของผลงานวิชาการและผลงานสร้างสรรค์ของอาจารย์ประจำ เท่ากับ 2.09 คะแนน

ตารางที่ 2.3.-1 บทความวิจัยหรือบทความวิชาการฉบับสมบูรณ์ที่ตีพิมพ์ในรายงานสืบเนื่องจากการประชุมวิชาการ ปี พ.ศ. 2558 (1 ม.ค.58 - 31 ธ.ค.58)  
(ค่าน้ำหนัก 0.20)

| ลำดับ<br>ที่   | ชื่อบทความวิจัยฉบับสมบูรณ์ (Full Paper) ที่ได้รับการตีพิมพ์สืบเนื่องจากการประชุมวิชาการ (ไทย/อังกฤษ) | ชื่อเจ้าของผลงาน<br>และผู้ร่วม | ชื่อการประชุมวิชาการ วัน-เดือน-ปี สถานที่/จังหวัด/ประเทศที่<br>จัด / เลขหน้า ไม่นับซ้ำ แม้ว่าบทความวิจัยนั้นจะได้รับการ<br>ตีพิมพ์สืบเนื่องจากการประชุมวิชาการ หลายครั้งก็ตาม                                   | หลักฐาน<br>/ตาราง<br>ประกอบ |
|--|--|--------------------------------|---|-----------------------------|
| <b>บทความวิจัยฉบับสมบูรณ์ที่ตีพิมพ์ในรายงานสืบเนื่องจากการประชุมวิชาการระดับชาติ</b> |  |                                |   |                             |
| 1  | คัมภีร์ใบลานตำรายาวัตพิฑธสีมา อำเภอหัว<br>ไทร จังหวัดนครศรีธรรมราช                                   | อ.ณัฐพล จันทรงาม               | ภูมิปัญญาอาเซียน: เวชศาสตร์ในจารึกและเอกสารโบราณ ภาษา-<br>จารึก ฉบับที่ 13 ในวาระ 96 ปี ศาสตราจารย์ ดร.ประเสริฐ ณ<br>นคร. กรุงเทพฯ: ภาควิชาภาษาตะวันออก คณะโบราณคดี<br>มหาวิทยาลัยศิลปากร, 2558. หน้า 313 – 341 | บค.2.3.1-1                  |

ตารางที่ 2.3-2 บทความวิจัยหรือบทความวิชาการฉบับสมบูรณ์ที่ตีพิมพ์ และผลงานที่ได้รับการจดอนุสิทธิบัตรปี พ.ศ. 2558 (1 ม.ค.58 - 31 ธ.ค.58)  
(ค่าน้ำหนัก 0.40)

| ลำดับ<br>ที่   | ชื่อบทความวิจัยฉบับสมบูรณ์ (Full Paper) ที่ได้รับการตีพิมพ์สืบเนื่องจากการประชุม<br>วิชาการ (ไทย/อังกฤษ) | ชื่อเจ้าของผลงาน<br>และผู้ร่วม | ชื่อการประชุมวิชาการ วัน-เดือน-ปี สถานที่/จังหวัด/ประเทศ<br>ที่จัด / เลขหน้า ไม่นับซ้ำ แม้ว่าบทความวิจัยนั้นจะได้รับการ<br>ตีพิมพ์สืบเนื่องจากการประชุมวิชาการ หลายครั้งก็ตาม | หลักฐาน<br>/ตาราง<br>ประกอบ |
|--|--|--------------------------------|---|-----------------------------|
| <b>บทความวิจัยฉบับสมบูรณ์ที่ตีพิมพ์ในรายงานสืบเนื่องจากการประชุมวิชาการระดับนานาชาติ</b> |  |                                |   |                             |
| 1  | Acquisition of English Fricatives by<br>Thai University Students   | อ.เกียรตินาถ<br>ศรีธัญรัตน์    | 1st International Conference on Educational Studies<br>(ICES-2015) ระหว่างวันที่ 3-4 มิถุนายน 2558 ณ ประเทศ<br>มาเลเซีย ตีพิมพ์ในวารสารวิชาการนานาชาติ Man in India           | บค.2.3.1-2                  |

ตารางที่ 2.3-3 บทความวิจัยหรือบทความวิชาการที่ตีพิมพ์ในวารสารวิชาการที่ปรากฏในฐานข้อมูล TCI กลุ่มที่ 2 ปี พ.ศ. 2558 (1 ม.ค.58 - 31 ธ.ค.58)  
(ค่าน้ำหนัก 0.60)

| ลำดับ<br>ที่   | ชื่อบทความวิจัยฉบับสมบูรณ์ (Full Paper)<br>ที่ได้รับการตีพิมพ์สืบเนื่องจากการประชุม<br>วิชาการ (ไทย/อังกฤษ)   | ชื่อเจ้าของผลงาน<br>และผู้ร่วม     | ชื่อการประชุมวิชาการ วัน-เดือน-ปี สถานที่/จังหวัด/ประเทศ<br>ที่จัด / เลขหน้า ไม่นับซ้ำแม้ว่าบทความวิจัยนั้นจะได้รับการ<br>ตีพิมพ์สืบเนื่องจากการประชุมวิชาการ หลายครั้งก็ตาม | หลักฐาน/<br>ตารางประกอบ |
|--|---|------------------------------------|--|-------------------------|
| บทความวิชาการที่ตีพิมพ์ในวารสารวิชาการที่ปรากฏในฐานข้อมูล TCI กลุ่มที่ 2 |   |                                    |  |                         |
| 1  | ถ้ำผีแมนโลงรัก: ข้อมูลใหม่ของโบราณคดี<br>สมัยก่อนประวัติศาสตร์ภาคเหนือ (Phi Man<br>Long Rak Cave: A Transition to History of<br>Northern Thailand)  | รศ. ดร.รัศมี<br>ชูทรงเดช           | Veridian E-Journal, Silpakorn University ฉบับภาษาไทย<br>สาขามนุษยศาสตร์ สังคมศาสตร์และศิลปะ ปีที่ 8 ฉบับที่ 2<br>เดือนพฤษภาคม - สิงหาคม 2558 หน้า 5 - 21                     | บค.2.3.1-3              |
| 2  | โบราณคดีเมือง: แนวคิดและวิธีการ (Urban<br>Archaeology: Concepts and Approaches)   | ผศ. ดร.กรรณิการ์<br>สุธีรัตนภิรมย์ | Veridian E-Journal, Silpakorn University ฉบับภาษาไทย<br>สาขามนุษยศาสตร์ สังคมศาสตร์และศิลปะ ปีที่ 8 ฉบับที่ 2<br>เดือนพฤษภาคม - สิงหาคม 2558 หน้า 23-39                      | บค.2.3.1-4              |
| 3  | การค้าขายทางทะเลระหว่างเมืองโบราณสมัย<br>ทวารวดีกับประเทศจีนและภูมิภาคตะวันออก<br>กลาง (Maritime Trade with China and<br>Middle East Region in Dvaravati period)  | ผศ. ดร.สฤณีพงศ์<br>ขุนทรง          | Veridian E-Journal, Silpakorn University ฉบับภาษาไทย<br>สาขามนุษยศาสตร์ สังคมศาสตร์และศิลปะ ปีที่ 8 ฉบับที่ 2<br>เดือนพฤษภาคม - สิงหาคม 2558 หน้า 41-59                      | บค.2.3.1-5              |
| 4  | โครงสร้างรับน้ำหนักแบบชาเหลียงในศาลเจ้า<br>จีนและภาพสะท้อนชาวจีนอพยพในกรุงเทพฯ<br>สมัยรัชกาลที่ 1-5 (Weight-Bearing<br>Structure of Cha-liang System in<br>Chinese Shrines of Bangkok: a Reflection<br>of Chinese Immigrants during the Reigns<br>of King Rama I-V) | ผศ. ดร.อชิรัชญ์<br>ไชยพจน์พานิช    | Veridian E-Journal, Silpakorn University ฉบับภาษาไทย<br>สาขามนุษยศาสตร์ สังคมศาสตร์และศิลปะ ปีที่ 8 ฉบับที่ 2<br>เดือนพฤษภาคม - สิงหาคม 2558 หน้า 61-76                      | บค.2.3.1-6              |

| ลำดับ<br>ที่   | ชื่อบทความวิจัยฉบับสมบูรณ์ (Full Paper)<br>ที่ได้รับการตีพิมพ์สืบเนื่องจากการประชุม<br>วิชาการ (ไทย/อังกฤษ)   | ชื่อเจ้าของผลงาน<br>และผู้ร่วม                               | ชื่อการประชุมวิชาการ วัน-เดือน-ปี สถานที่/จังหวัด/ประเทศ<br>ที่จัด / เลขหน้า ไม่นับซ้ำแม้ว่าบทความวิจัยนั้นจะได้รับการ<br>ตีพิมพ์สืบเนื่องจากการประชุมวิชาการ หลายครั้งก็ตาม | หลักฐาน/<br>ตารางประกอบ |
|--|---|--|--|-------------------------|
| บทความวิชาการที่ตีพิมพ์ในวารสารวิชาการที่ปรากฏในฐานข้อมูล TCI กลุ่มที่ 2 |   |  |  |                         |
| 5  | ทบทวนรูปแบบเจดีย์ทรงระฆังของอยุธยา ก่อน<br>พุทธศตวรรษที่ 21 รูปแบบและการเชื่อมโยงกับ<br>ข้อมูลทางประวัติศาสตร์ (Bell-Shaped<br>Pagoda of Ayutthaya before the 16 <sup>th</sup><br>century A.D. : Forms and Relations with<br>historical background) | ผศ. ดร.ประภัสสร<br>ชูวิเชียร                                 | Veridian E-Journal, Silpakorn University ฉบับภาษาไทย<br>สาขามนุษยศาสตร์ สังคมศาสตร์และศิลปะ ปีที่ 8 ฉบับที่ 2<br>เดือนพฤษภาคม – สิงหาคม 2558<br>หน้า 77-87                   | บค.2.3.1-7              |
| 6  | บุญข้าวลาก ในบริบททางสังคมและวัฒนธรรม<br>"ไทดำ" (Boon Khaw Sak in Socio-<br>cultural Contexts of "Tai Dan")   | ผศ. ดร.เอกรินทร์<br>พึงประชา                                 | Veridian E-Journal, Silpakorn University ฉบับภาษาไทย<br>สาขามนุษยศาสตร์ สังคมศาสตร์และศิลปะ ปีที่ 8 ฉบับที่ 2<br>เดือนพฤษภาคม – สิงหาคม 2558<br>หน้า 89-97                   | บค.2.3.1-8              |
| 7  | จารึกหันไชย: การศึกษาด้วยทฤษฎีอลังการ<br>(The Han Inscription: A Study with<br>AlankAra Theory)   | ผศ. ดร.จิรพัฒน์<br>ประพันธ์วิทยา<br>อ.ดร.อุเทน<br>วงศ์สถิตย์ | Veridian E-Journal, Silpakorn University ฉบับภาษาไทย<br>สาขามนุษยศาสตร์ สังคมศาสตร์และศิลปะ ปีที่ 8 ฉบับที่ 2<br>เดือนพฤษภาคม – สิงหาคม 2558 หน้า 99-105                     | บค.2.3.1-9              |
| 8  | การใช้สังเกตสังขยาในจารึกกัลยาณี (Usage of<br>Savketasavkhya in Kalyani Inscription)  | ผศ. ดร.ชัยณรงค์<br>กลิ่นน้อย                                 | Veridian E-Journal, Silpakorn University ฉบับภาษาไทย<br>สาขามนุษยศาสตร์ สังคมศาสตร์และศิลปะ ปีที่ 8 ฉบับที่ 2<br>เดือนพฤษภาคม – สิงหาคม 2558 หน้า 107-115                    | บค.2.3.1-10             |

| ลำดับ<br>ที่   | ชื่อบทความวิจัยฉบับสมบูรณ์ (Full Paper)<br>ที่ได้รับการตีพิมพ์สืบเนื่องจากการประชุม<br>วิชาการ (ไทย/อังกฤษ)   | ชื่อเจ้าของผลงาน<br>และผู้ร่วม  | ชื่อการประชุมวิชาการ วัน-เดือน-ปี สถานที่/จังหวัด/ประเทศ<br>ที่จัด / เลขหน้า ไม่นับซ้ำแม้ว่าบทความวิจัยนั้นจะได้รับการ<br>ตีพิมพ์สืบเนื่องจากการประชุมวิชาการ หลายครั้งก็ตาม | หลักฐาน/<br>ตารางประกอบ |
|--|---|---|--|-------------------------|
| บทความวิชาการที่ตีพิมพ์ในวารสารวิชาการที่ปรากฏในฐานข้อมูล TCI กลุ่มที่ 2 |   |   |  |                         |
| 9  | แหล่งประวัติศาสตร์และโบราณคดีในนิทาน<br>พื้นบ้านเขมร (Historical and<br>Archaeological sources in Khmer folk<br>tales)  | รศ.ประยูร<br>ทรงศิลป์ และ<br>อ. ดร.ทรงธรรม<br>ปานสฤณ  | Veridian E-Journal, Silpakorn University ฉบับภาษาไทย<br>สาขามนุษยศาสตร์ สังคมศาสตร์และศิลปะ ปีที่ 8 ฉบับที่ 2<br>เดือนพฤษภาคม – สิงหาคม 2558 หน้า 117-129                    | บค.2.3.1-11             |
| 10   | ประวัติศาสตร์ท้องถิ่นย่านปากคลองบางกอก<br>น้อยฝั่งเหนือ (Local History: The Mount of<br>Northern Bangkok Noi Canel)   | รศ.สุภาภรณ์<br>จินตตามณีโรจน์   | Veridian E-Journal, Silpakorn University ฉบับภาษาไทย<br>สาขามนุษยศาสตร์ สังคมศาสตร์และศิลปะ ปีที่ 8 ฉบับที่ 2<br>เดือนพฤษภาคม – สิงหาคม 2558 หน้า 147-160                    | บค.2.3.1-12             |
| 11   | อิทธิพลของศาสนาพราหมณ์-ฮินดูในสมัย<br>รัตนโกสินทร์ตอนต้น (The Infuence of<br>Brahmanism and Hinduism in the Early<br>Ratanakosindara Period)  | รศ. ดร.บำรุง<br>คำเอก   | Veridian E-Journal, Silpakorn University ฉบับภาษาไทย<br>สาขามนุษยศาสตร์ สังคมศาสตร์และศิลปะ ปีที่ 8 ฉบับที่ 2<br>เดือนพฤษภาคม – สิงหาคม 2558 หน้า 197-218                    | บค.2.3.1-13             |
| 12   | การประเมินผลความพึงพอใจของนักศึกษาชั้นปี<br>สุดท้ายที่มีต่อหลักสูตรศิลปศาสตรบัณฑิต คณะ<br>โบราณคดี มหาวิทยาลัยศิลปากร ฉบับปรับปรุง<br>พ.ศ. 2554 (The Evaluation of the fourth<br>Students' satisfaction towards Bachelor<br>of Arts Program, Faculty of Archaeology,<br>Silpakorn University, revised 2011) | ผศ. ดร.อรวรรณ<br>บุญยฤทธิ<br>ผศ.ชวลิต ขาวเขียว<br>อ.ศศิธร ศิลป์วุฒยา<br>น.ส.ชินาพัจน์<br>ศรีวิสัย<br>น.ส.ภคมน<br>เสงี่ยมจิตต์ | Veridian E-Journal, Silpakorn University ฉบับภาษาไทย<br>สาขามนุษยศาสตร์ สังคมศาสตร์และศิลปะ ปีที่ 8 ฉบับที่ 2<br>เดือนพฤษภาคม – สิงหาคม 2558 หน้า 219-231                    | บค.2.3.1-14             |

| ลำดับ<br>ที่   | ชื่อบทความวิจัยฉบับสมบูรณ์ (Full Paper)<br>ที่ได้รับการตีพิมพ์สืบเนื่องจากการประชุม<br>วิชาการ (ไทย/อังกฤษ) | ชื่อเจ้าของผลงาน<br>และผู้ร่วม                         | ชื่อการประชุมวิชาการ วัน-เดือน-ปี สถานที่/จังหวัด/ประเทศ<br>ที่จัด / เลขหน้า ไม่นับซ้ำแม้ว่าบทความวิจัยนั้นจะได้รับการ<br>ตีพิมพ์สืบเนื่องจากการประชุมวิชาการ หลายครั้งก็ตาม | หลักฐาน/<br>ตารางประกอบ |
|--|---|--|--|-------------------------|
| บทความวิชาการที่ตีพิมพ์ในวารสารวิชาการที่ปรากฏในฐานข้อมูล TCI กลุ่มที่ 2 |   |  |  |                         |
| 13   | Le système verbal en français et en thaï  | Sudarat<br>Buddhapong<br>(ผศ.ดร.สุภารัตน์<br>พุทธพงษ์) | Veridian E-Journal, Silpakorn University International<br>(Humanities, Social Sciences and Arts) Volume 8<br>Number 2 July –December 2015 Page 233-241                       | บค.2.3.1-15             |

ตารางที่ 2.3-4 บทความวิจัยหรือบทความวิชาการที่ตีพิมพ์ในวารสารวิชาการระดับนานาชาติที่ไม่อยู่ในฐานข้อมูล ปี พ.ศ. 2558 (1 ม.ค.58 - 31 ธ.ค.58)  
(ค่าน้ำหนัก 0.80)

| ลำดับ<br>ที่   | ชื่อบทความวิจัยฉบับสมบูรณ์ (Full Paper)<br>ที่ได้รับการตีพิมพ์สืบเนื่องจากการประชุม<br>วิชาการ (ไทย/อังกฤษ) | ชื่อเจ้าของผลงาน<br>และผู้ร่วม | ชื่อการประชุมวิชาการ วัน-เดือน-ปี สถานที่/จังหวัด/<br>ประเทศที่จัด / เลขหน้า ไม่นับซ้ำ แม้ว่าจะบทความวิจัยนั้นจะ<br>ได้รับการตีพิมพ์สืบเนื่องจากการประชุมวิชาการ หลายครั้งก็<br>ตาม | หลักฐาน/<br>ตารางประกอบ |
|--|---|--------------------------------|---|-------------------------|
| บทความวิจัยที่ตีพิมพ์ในวารสารวิชาการที่ปรากฏในฐานข้อมูล TCI กลุ่มที่ 1 |   |                                |   |                         |
| 1  | "Nong" of Southern China: Linguistic,<br>Historical and Cultural Context                                    | Damrongphon<br>Inchan          | Silpakorn University Journal of Social Sciences,<br>Humanities, and Arts, Volume 15 Number 1 (January-<br>April) 2015, 157-175 pp.  | บค.2.3.1-16             |
| 2  | การวิเคราะห์องค์ประกอบความเต็มใจในการ<br>สื่อสารภาษาอังกฤษของนักศึกษาไทยระดับ<br>ปริญญาตรี                  | ผศ.ดร.กำไลทิพย์<br>ปัตตะพงศ์   | วารสารภาษาปริทัศน์ (วารสารด้านการเรียนการสอน<br>ภาษาอังกฤษ และภาษาศาสตร์ภาษาอังกฤษ) สถาบันภาษา<br>จุฬาลงกรณ์มหาวิทยาลัย ฉบับที่ 30 2558 หน้า 197-222                                | บค.2.3.1-17             |



ตารางที่ 2.3-5 บทความวิจัยหรือบทความวิชาการที่ตีพิมพ์ในวารสารวิชาการระดับนานาชาติที่ปรากฏในฐานข้อมูลระดับนานาชาติ และได้รับการรับรองในรูปแบบอื่นๆ ปี พ.ศ. 2558 (1 ม.ค.58 - 31 ธ.ค.58) (ค่าน้ำหนัก 1.00)

| ผลงานวิจัยที่หน่วยงานหรือองค์กรระดับชาติว่าจ้างให้ดำเนินการ |  |                            |                    |                             |
|---|--|----------------------------|--------------------|-----------------------------|
| ลำดับ<br>ที่  | ชื่อผลงานวิจัย/งานสร้างสรรค์ (ไทย/อังกฤษ)                                  | ชื่อเจ้าของผลงานและผู้ร่วม | หน่วยงานที่ว่าจ้าง | หลักฐาน<br>/ตาราง<br>ประกอบ |
| 1   | โครงการศึกษาวิเคราะห์กำหนดขอบเขตที่ดิน กำแพงเมือง - คูเมือง จำนวน 23 เมือง | ผศ.ชวลิต ขาวเขียว          | กรมธนารักษ์        | บค.2.3.1-18                 |

| ตำราหรือหนังสือหรืองานแปลที่ได้รับการประเมินผ่านเกณฑ์การขอตำแหน่งทางวิชาการแล้ว |                    |                                |                             |                             |
|---|--------------------|--------------------------------|-----------------------------|-----------------------------|
| ลำดับ<br>ที่  | ชื่อผลงานวิชาการ   | ชื่อเจ้าของผลงานและผู้ร่วม     | วัน/เดือน/ปี/ที่ผ่านประเมิน | หลักฐาน<br>/ตาราง<br>ประกอบ |
| 1   | พุทธศิลป์ลังกา     | รศ.ดร. รุ่งโรจน์ ธรรมรุ่งเรือง | 13 มกราคม 2559              | บค.2.3.1-19                 |
| 2   | พระพุทธรูปวิมาสยาม | รศ.ดร. รุ่งโรจน์ ธรรมรุ่งเรือง | 13 มกราคม 2559              | บค.2.3.1-20                 |

## การประเมินตนเอง องค์กรประกอบที่ 2 : การวิจัย

| ตัวบ่งชี้                               | เป้าหมาย              | ผลการดำเนินงาน           | ผลประเมินตนเอง | ผลประเมินโดย<br>คณะกรรมการ |
|---|-----------------------|--------------------------|----------------|----------------------------|
| 2.1                                     | 6 ข้อ                 | 6 ข้อ                    | 5              | 4                          |
| 2.2                                     | 100,000 บาท :<br>1 คน | 219,716.49 บาท : 1<br>คน | 5              | 5                          |
| 2.3                                     | ร้อยละ 27             | ร้อยละ 16.64             | 2.09           | 2.09                       |
| คะแนนเฉลี่ยองค์กรประกอบที่ 2 : การวิจัย |                       |                          | 4.03           | 3.70                       |

## ผลการวิเคราะห์จุดเด่นและจุดที่ควรพัฒนา องค์กรประกอบที่ 2

จุดเด่น

-

จุดที่ควรพัฒนา

1. บุคลากรมีภารกิจด้านการสอน และภารกิจด้านอื่นๆ ทำให้มีเวลาจำกัดในการทำวิจัย
2. ควรกระตุ้นให้บุคลากรสายวิชาการทำงานวิจัยมากขึ้น

**องค์ประกอบที่ 3 การบริการวิชาการ****ตัวบ่งชี้ที่ 3.1 การบริการวิชาการแก่สังคม****ชนิดของตัวบ่งชี้** กระบวนการ**เกณฑ์การประเมิน**

| คะแนน 1                 | คะแนน 2                 | คะแนน 3                     | คะแนน 4                 | คะแนน 5                 |
|-------------------------|-------------------------|-----------------------------|-------------------------|-------------------------|
| มีการดำเนินการ<br>1 ข้อ | มีการดำเนินการ<br>2 ข้อ | มีการดำเนินการ<br>3 - 4 ข้อ | มีการดำเนินการ<br>5 ข้อ | มีการดำเนินการ<br>6 ข้อ |

| ข้อ | เกณฑ์มาตรฐาน  | การดำเนินการ |       |
|-----|---|--------------|-------|
|     |   | มี           | ไม่มี |
| 1   | จัดทำแผนการบริการวิชาการประจำปีที่สอดคล้องกับความต้องการของสังคมและกำหนดตัวบ่งชี้วัดความสำเร็จในระดับแผนและโครงการบริการวิชาการแก่สังคมและเสนอกรรมการประจำคณะ เพื่อพิจารณาอนุมัติ | ✓            |       |
| 2   | โครงการบริการวิชาการแก่สังคมตามแผน มีการจัดทำแผนการใช้ประโยชน์จากการบริการวิชาการเพื่อให้เกิดผลต่อการพัฒนานักศึกษา ชุมชน หรือสังคม  | ✓            |       |
| 3   | โครงการบริการวิชาการแก่สังคมในข้อ 1 อย่างน้อยต้องมีโครงการที่บริการแบบให้เปล่า  | ✓            |       |
| 4   | ประเมินความสำเร็จตามตัวบ่งชี้ของแผนและโครงการบริการวิชาการแก่สังคมในข้อ 1 และนำเสนอกรรมการประจำคณะ เพื่อพิจารณา   | ✓            |       |
| 5   | นำผลการประเมินตามข้อ 4 มาปรับปรุงแผนหรือพัฒนาการให้บริการวิชาการสังคม   | ✓            |       |
| 6   | คณะมีส่วนร่วมในการบริการวิชาการแก่สังคมในระดับสถาบัน  | ✓            |       |

|                              |       |                  |   |
|------------------------------|-------|------------------|---|
| ผลการประเมินตนเองปีที่แล้ว : | 6 ข้อ | เกณฑ์ประเมิน :   | 5 คะแนน   |
| ผลการประเมินตนเองครั้งนี้ :  | 6 ข้อ | เกณฑ์ประเมิน :   | 5 คะแนน   |
| เป้าหมายของปีนี้ :           | 6 ข้อ | ผลการดำเนินงาน : | <input checked="" type="checkbox"/> บรรลุเป้าหมาย |
| เป้าหมายปีต่อไป :            | 6 ข้อ | เกณฑ์ประเมิน :   | 5 คะแนน   |
| ผลการประเมินจากคณะกรรมการ :  | 6 ข้อ | เกณฑ์ประเมิน :   | 5 คะแนน   |
| เป้าหมายของปีนี้ :           | 6 ข้อ | ผลการดำเนินงาน : | <input checked="" type="checkbox"/> บรรลุเป้าหมาย |

**ผลการดำเนินงานและผลการประเมินตนเอง:**

1. จัดทำแผนการบริการวิชาการประจำปีที่สอดคล้องกับความต้องการของสังคมและกำหนดตัวบ่งชี้วัดความสำเร็จในระดับแผนและโครงการบริการวิชาการแก่สังคมและเสนอกรรมการประจำคณะ เพื่อพิจารณาอนุมัติ

คณะโบราณคดี ได้จัดทำแผนด้านการบริการวิชาการไว้ในแผนปฏิบัติราชการ คณะโบราณคดี ประจำปีงบประมาณ พ.ศ. 2559 โดยนำประเด็นยุทธศาสตร์ที่ 3 ด้านบริการวิชาการ มาเชื่อมโยงกับยุทธศาสตร์ที่ 5 การมีส่วนร่วมกับชุมชนในการเสริมสร้างความเข้มแข็งแก่สังคมตามแนวปรัชญาเศรษฐกิจพอเพียง ซึ่งในแผนมีการกำหนดตัวบ่งชี้ วัดความสำเร็จตามวัตถุประสงค์ของแผน และได้ผ่านการพิจารณา

จากมติที่ประชุมคณะกรรมการประจำกรรมการประจำคณะโบราณคดี ครั้งที่ 2 /2559 เมื่อวันที่ 28 มกราคม 2559 ระเบียบวาระที่ 4.5 รับรองแผนปฏิบัติการ คณะโบราณคดี ประจำปี 2559 (เอกสารหมายเลข บค.3.1.1-1 และบค.3.1.1-2)

## 2. โครงการบริการวิชาการแก่สังคมตามแผน มีการจัดทำแผนการใช้ประโยชน์จากการบริการ วิชาการเพื่อให้เกิดผลต่อการพัฒนานักศึกษา ชุมชน หรือสังคม

คณะโบราณคดีได้จัดโครงการบริการวิชาการแก่สังคมตามแผนที่กำหนดไว้ โดยได้มีการจัดทำ แผนการใช้ประโยชน์จากการบริการวิชาการ เพื่อให้เกิดผลต่อการพัฒนานักศึกษา ชุมชน หรือสังคม (เอกสาร หมายเลข บค.3.1.2-1 )

## 3. โครงการบริการวิชาการแก่สังคมในข้อ 1 อย่างน้อยต้องมีโครงการที่บริการแบบให้เปล่า

คณะโบราณคดี ได้จัดโครงการบริการวิชาการแก่สังคมในปีการศึกษา 2558 ที่บริการแบบให้เปล่า จำนวน 4 โครงการ ดังนี้

- 1) โครงการอบรมเพื่อยกระดับชุมชนต้นฉบับ สำหรับสร้างคุณค่าทางศิลปวัฒนธรรม และ Creative Economy ของผู้นำชุมชนในประเทศไทย (เอกสารหมายเลข บค.3.1.3-1)
- 2) โครงการประชุมวิชาการด้านประวัติศาสตร์ศิลปะ ศรัทธาข้ามพรมแดน: ศิลปวัฒนธรรม พิจารณ์ก้าวผ่านภูมิศาสตร์ ศาสนา กาลเวลา และชาติพันธุ์ (เอกสารหมายเลข บค.3.1.3-2)
- 3) โครงการการจัดการองค์ความรู้ด้านภูมิปัญญาท้องถิ่น มิตินความเชื่อในการรักษาผู้ป่วยระยะท้ายสุดของชีวิต โรงพยาบาลสมเด็จพระยุพราชด่านซ้าย (เอกสารหมายเลข บค.3.1.3-3)

## 4. ประเมินความสำเร็จตามตัวบ่งชี้ของแผนและโครงการบริการวิชาการแก่สังคมในข้อ 1 และนำเสนอกรรมการประจำคณะ เพื่อพิจารณา

ตามที่คณะโบราณคดีได้จัดโครงการบริการวิชาการแก่สังคม ในปีการศึกษา 2558 ทุกโครงการ มีการประเมินความสำเร็จตามตัวบ่งชี้ของแผน และโครงการบริการวิชาการแก่สังคมในข้อ 1 และนำเสนอต่อ คณะกรรมการประจำคณะ เพื่อพิจารณา (เอกสารหมายเลข บค.3.1.4-1)

## 5. นำผลการประเมินตามข้อ 4 มาปรับปรุงแผนหรือพัฒนาการให้บริการวิชาการสังคม

คณะโบราณคดี ได้จัดโครงการทัศนศึกษาภายในประเทศ “ตามเส้นทางงานช่าง จิตรกรรม งานศิลป์ฝั่งริมน้ำ” จัดโดยภาควิชาประวัติศาสตร์ศิลปะ คณะโบราณคดี มหาวิทยาลัยศิลปากร เมื่อวันที่ 27 – 28 กุมภาพันธ์ 2559 โดยได้นำข้อเสนอแนะจากการจัดโครงการเมื่อครั้งที่แล้ว มาพัฒนาการให้บริการ วิชาการแก่สังคม (เอกสารหมายเลข บค.3.1.5-1)

## 6. คณะมีส่วนร่วมในการบริการวิชาการแก่สังคมในระดับสถาบัน

คณะโบราณคดีมีส่วนร่วมในการให้บริการวิชาการแก่สังคมในระดับสถาบัน คือ มหาวิทยาลัยศิลปากรมอบหมายให้คณะโบราณคดีจัดโครงการบริการวิชาการ “โครงการอบรมเพื่อยกระดับ ชุมชนต้นฉบับ สำหรับสร้างคุณค่าทางศิลปวัฒนธรรม และ Creative Economy ของผู้นำชุมชนในประเทศไทย” โดยจัดร่วมกับ องค์การบริหารพื้นที่พิเศษเพื่อการท่องเที่ยวอย่างยั่งยืน (องค์การมหาชน) และ สำนักงานเขตพื้นที่การศึกษามัธยมศึกษา เขต 9 (สุพรรณบุรี และนครปฐม) (เอกสารหมายเลข บค.3.1.3-1)

## รายการเอกสารหลักฐาน

| หมายเลข    | รายการเอกสารหลักฐาน   |
|------------|---|
| บค.3.1.1-1 | แผนปฏิบัติราชการ คณะโบราณคดี ประจำปีงบประมาณ พ.ศ. 2559  |
| บค.3.1.1-2 | รายงานการประชุมคณะกรรมการประจำกรมการประจำคณะโบราณคดี ครั้งที่ 2 /2559 เมื่อวันที่ 28 มกราคม 2559 ระเบียบวาระที่ 4.5                   |
| บค.3.1.2-1 | ตารางที่3.1-1 แผนการใช้ประโยชน์ของโครงการบริการวิชาการ  |
| บค.3.1.3-1 | โครงการอบรมเพื่อยกระดับชุมชนต้นฉบับ สำหรับสร้างคุณค่าทางศิลปวัฒนธรรม และ Creative Economy ของผู้นำชุมชนในประเทศไทย                    |
| บค.3.1.3-2 | โครงการประชุมวิชาการด้านประวัติศาสตร์ศิลปะ ศรัทธาข้ามพรมแดน: ศิลปวัฒนธรรม พิจารณาก้าวผ่านภูมิศาสตร์ ศาสนา กาลเวลา และชาติพันธุ์       |
| บค.3.1.3-3 | โครงการการจัดการองค์ความรู้ด้านภูมิปัญญาท้องถิ่น มิตินความเชื่อในการรักษาผู้ป่วย ระยะท้ายสุดของชีวิต โรงพยาบาลสมเด็จพระยุพราชด้านซ้าย |
| บค.3.1.4-1 | รายงานผลสรุปการจัดโครงการบริการวิชาการ ในปีการศึกษา 2558  |
| บค.3.1.5-1 | โครงการทัศนศึกษาภายในประเทศ “ตามเส้นทางงานช่าง จิตรกรรมงานศิลป์ฝั่งริมน้ำ”  |

## สรุปผลการประเมินตนเอง องค์ประกอบที่ 3 : การบริการวิชาการ

| ตัวบ่งชี้                                     | เป้าหมาย | ผลการดำเนินงาน | ผลประเมินตนเอง | ผลประเมินโดย<br>คณะกรรมการ |
|---|----------|----------------|----------------|----------------------------|
| 3.1   | 7 ข้อ    | 5 คะแนน        | 5 คะแนน        | 5 คะแนน                    |
| คะแนนเฉลี่ยองค์ประกอบที่ 3 : การบริการวิชาการ |          |                | 5 คะแนน        | 5 คะแนน                    |

## ผลการวิเคราะห์จุดเด่นและจุดที่ควรพัฒนา องค์ประกอบที่ 3

## จุดเด่น

-

## จุดที่ควรพัฒนา

1. คณะโบราณคดีควรจัดโครงการบริการวิชาการเพื่อหารายได้ให้กับคณะมากขึ้น
2. คณะควรมีการสนับสนุนโครงการบริการวิชาการที่บูรณาการกับการวิจัยให้มากขึ้น

## องค์ประกอบที่ 4 การทำนุบำรุงศิลปะและวัฒนธรรม

ตัวบ่งชี้ที่ 4.1 ระบบและกลไกการทำนุบำรุงศิลปะและวัฒนธรรม

ชนิดของตัวบ่งชี้ กระบวนการ

## เกณฑ์การประเมิน

| คะแนน 1                 | คะแนน 2                 | คะแนน 3                     | คะแนน 4                 | คะแนน 5                     |
|-------------------------|-------------------------|-----------------------------|-------------------------|-----------------------------|
| มีการดำเนินการ<br>1 ข้อ | มีการดำเนินการ<br>2 ข้อ | มีการดำเนินการ<br>3 - 4 ข้อ | มีการดำเนินการ<br>5 ข้อ | มีการดำเนินการ<br>6 - 7 ข้อ |

| ข้อ | เกณฑ์มาตรฐาน  | การดำเนินการ |       |
|-----|---|--------------|-------|
|     |   | มี           | ไม่มี |
| 1   | กำหนดผู้รับผิดชอบในการทำนุบำรุงศิลปะและวัฒนธรรม   | ✓            |       |
| 2   | จัดทำแผนด้านทำนุบำรุงศิลปะและวัฒนธรรม และกำหนดตัวบ่งชี้วัดความสำเร็จตามวัตถุประสงค์ของแผน รวมทั้งจัดสรรงบประมาณเพื่อให้สามารถดำเนินการได้ตามแผน | ✓            |       |
| 3   | กำกับติดตามให้มีการดำเนินงานตามแผนด้านทำนุบำรุงศิลปะและวัฒนธรรม   | ✓            |       |
| 4   | ประเมินความสำเร็จตามตัวบ่งชี้ที่วัดความสำเร็จตามวัตถุประสงค์ของแผนด้านทำนุบำรุงศิลปะและวัฒนธรรม   | ✓            |       |
| 5   | นำผลการประเมินไปปรับปรุงแผนหรือกิจกรรมด้านทำนุบำรุงศิลปะและวัฒนธรรม   | ✓            |       |
| 6   | เผยแพร่กิจกรรมหรือการบริการด้านทำนุบำรุงศิลปะและวัฒนธรรมต่อสาธารณชน   | ✓            |       |
| 7   | กำหนดหรือสร้างมาตรฐานด้านศิลปะและวัฒนธรรมซึ่งเป็นที่ยอมรับในระดับชาติ   |              | ✓     |

|                              |   |     |                  |                                     |                  |
|------------------------------|---|-----|------------------|-------------------------------------|------------------|
| ผลการประเมินตนเองปีที่แล้ว : | 7 | ข้อ | เกณฑ์ประเมิน :   | 5                                   | คะแนน            |
| ผลการประเมินตนเองครั้งนี้ :  | 7 | ข้อ | เกณฑ์ประเมิน :   | 5                                   | คะแนน            |
| เป้าหมายของปีนี้ :           | 7 | ข้อ | ผลการดำเนินงาน : | <input checked="" type="checkbox"/> | บรรลุเป้าหมาย    |
| เป้าหมายปีต่อไป :            | 7 | ข้อ | เกณฑ์ประเมิน :   | 5                                   | คะแนน            |
| ผลการประเมินจากคณะกรรมการ :  | 6 | ข้อ | เกณฑ์ประเมิน :   | 5                                   | คะแนน            |
| เป้าหมายของปีนี้ :           | 7 | ข้อ | ผลการดำเนินงาน : | <input checked="" type="checkbox"/> | ไม่บรรลุเป้าหมาย |

**ผลการดำเนินงานและผลการประเมินตนเอง:****1. กำหนดผู้รับผิดชอบในการทำนุบำรุงศิลปะและวัฒนธรรม**

ในปีการศึกษา 2558 ตามแผนปฏิบัติราชการคณะโบราณคดี มหาวิทยาลัยศิลปากร ประจำปีงบประมาณ 2559 ยุทธศาสตร์ที่ 6 การอนุรักษ์และส่งเสริมเอกลักษณ์ศิลปะและวัฒนธรรมของชาติ คณะฯ ได้กำหนดผู้รับผิดชอบในการทำนุบำรุงศิลปะและวัฒนธรรม ไว้ในแผนฯ และได้กำหนดผู้รับผิดชอบไว้ในแผนฯ (เอกสารหมายเลข บค. 4.1.1-1)

**2. จัดทำแผนด้านทำนุบำรุงศิลปะและวัฒนธรรม และกำหนดตัวบ่งชี้วัดความสำเร็จตามวัตถุประสงค์ของแผน รวมทั้งจัดสรรงบประมาณเพื่อให้สามารถดำเนินการได้ตามแผน**

คณะโบราณคดี ได้จัดทำแผนด้านการทำนุบำรุงศิลปะและวัฒนธรรม ไว้ในแผนปฏิบัติราชการ ประจำปีงบประมาณ พ.ศ. 2559 คณะกรรมการประจำคณะโบราณคดี ได้ประชุมจัดทำแผนร่วมกัน โดยนำประเด็นยุทธศาสตร์ที่ 4 ด้านการทำนุบำรุงศิลปะและวัฒนธรรม มาเชื่อมโยงกับยุทธศาสตร์ที่ 6 การอนุรักษ์และส่งเสริมเอกลักษณ์ศิลปะและวัฒนธรรมของชาติ รวมทั้งการประยุกต์ใช้เพื่อรักษาคุณค่าและเพิ่มมูลค่าในระดับชาติและนานาชาติ ซึ่งในแผนมีการกำหนดตัวบ่งชี้วัดความสำเร็จตามวัตถุประสงค์ของแผน รวมทั้งจัดสรรงบประมาณเพื่อให้สามารถดำเนินการได้ตามแผน (เอกสารหมายเลข บค. 4.1.1-1)

**3. กำกับติดตามให้มีการดำเนินงานตามแผนด้านทำนุบำรุงศิลปะและวัฒนธรรม**

คณะโบราณคดี ได้ดำเนินการติดตามการดำเนินงานโครงการทำนุบำรุงศิลปะและวัฒนธรรม ที่ได้รับการสนับสนุนจากเงินงบประมาณแผ่นดิน ในปีการศึกษา 2558 เพื่อให้เป็นไปตามแผนการดำเนินงานแต่ละโครงการที่กำหนดไว้ ตามระบบ PDCA และสามารถรายงานตามผลการดำเนินงานในรอบไตรมาสของปีนั้นได้พร้อมกับรายงานตามระบบ MIS ของมหาวิทยาลัยที่กำหนดไว้ สำหรับโครงการที่ได้รับการสนับสนุนเงินงบประมาณแผ่นดิน ต้องมีการรายงานผลการดำเนินงานตามระบบที่มหาวิทยาลัยกำหนด (เอกสารหมายเลข บค. 4.1.3-1 และ บค. 4.1.3-2)

**4. ประเมินความสำเร็จตามตัวบ่งชี้ที่วัดความสำเร็จตามวัตถุประสงค์ของแผนด้านทำนุบำรุงศิลปะและวัฒนธรรม**

คณะโบราณคดี มีการติดตาม และประเมินความสำเร็จตามตัวบ่งชี้ที่วัดความสำเร็จตามวัตถุประสงค์ของแผนด้านทำนุบำรุงศิลปะและวัฒนธรรม (เอกสารหมายเลข บค. 4.1.4-1)

**5. นำผลการประเมินไปปรับปรุงแผนหรือกิจกรรมด้านทำนุบำรุงศิลปะและวัฒนธรรม**

คณะโบราณคดี โดยภาควิชา / สาขาวิชา / หมวดวิชา ได้นำผลการประเมินจากการจัดโครงการทำนุบำรุงศิลปะในปีการศึกษาที่ผ่านมา มาปรับปรุงโครงการที่จัดขึ้นในปีการศึกษา 2558 นี้ โดยนำข้อเสนอแนะต่าง ๆ มาปรับปรุง การจัดโครงการด้านทำนุบำรุงศิลปะ (เอกสารหมายเลข บค. 4.1.5-1)

**6. เผยแพร่กิจกรรมหรือการบริการด้านทำนุบำรุงศิลปะและวัฒนธรรมต่อสาธารณชน**

คณะโบราณคดี มีการสนับสนุน ส่งเสริมให้มีการเผยแพร่โครงการ / กิจกรรมทำนุบำรุงศิลปะและวัฒนธรรมต่อสาธารณชน มีการเผยแพร่โครงการด้านทำนุบำรุงศิลปะและวัฒนธรรม ผ่านช่องทางสื่อสาร

ต่างๆ อย่างต่อเนื่อง เช่น โดยมีการเผยแพร่ทางจดหมายข่าวของคณะฯ และเว็บไซต์ของคณะโบราณคดี (เอกสารหมายเลข บค.4.1.6-1)

#### 7. กำหนดหรือสร้างมาตรฐานด้านศิลปะและวัฒนธรรมซึ่งเป็นที่ยอมรับในระดับชาติ

คณะโบราณคดี มีการกำหนด/สร้างมาตรฐานทางด้านศิลปะและวัฒนธรรมโดยผู้เชี่ยวชาญ และเผยแพร่สู่สาธารณะ รวมทั้งมีบุคลากรได้รับเชิญเป็นวิทยากรหรือผู้ทรงคุณวุฒิในระดับองค์กร ระดับชุมชน ระดับชาติ และระดับนานาชาติ และมีจำนวนผลงานวิจัยหรืองานสร้างสรรค์ ด้านศิลปะและวัฒนธรรมโดยมีการเผยแพร่ทั้งในระดับชาติ ระดับภูมิภาค ระดับนานาชาติ (เอกสารหมายเลข บค.4.1.7-1)

#### รายการเอกสารหลักฐาน

| หมายเลข     | รายการเอกสารหลักฐาน  |
|-------------|--|
| บค. 4.1.1-1 | แผนปฏิบัติราชการประจำปีงบประมาณ 2559 คณะโบราณคดี มหาวิทยาลัยศิลปากร  |
| บค. 4.1.3-1 | รายงานผลตามแผนปฏิบัติราชการประจำปีงบประมาณ 2559 คณะโบราณคดี มหาวิทยาลัยศิลปากร รอบ 9 เดือน ยุทธศาสตร์ที่ 6 |
| บค. 4.1.3-2 | โครงการที่รายงานผลการดำเนินงานตามระบบ MIS  |
| บค. 4.1.4-1 | โครงการทำนุบำรุงศิลปะและวัฒนธรรม   |
| บค. 4.1.5-1 | หลักฐานการนำผลประเมินไปปรับปรุง การจัดโครงการทำนุบำรุงศิลปะ  |
| บค.4.1.6-1  | จดหมายข่าวของคณะฯ และเว็บไซต์ของคณะโบราณคดี  |
| บค.4.1.7-1  | หนังสือเชิญเป็นวิทยากรหรือผู้ทรงคุณวุฒิในระดับองค์กร ระดับชุมชน ระดับชาติ และระดับนานาชาติ                 |

#### สรุปผลการประเมินตนเอง องค์กรประกอบที่ 4 : การทำนุบำรุงศิลปะและวัฒนธรรม

| ตัวบ่งชี้  | เป้าหมาย | ผลการดำเนินงาน | ผลประเมินตนเอง | ผลประเมินโดยคณะกรรมการ |
|--|----------|----------------|----------------|------------------------|
| 4.1  | 7 ข้อ    | 6 ข้อ          | 5 คะแนน        | 5 คะแนน                |
| คะแนนเฉลี่ยองค์กรประกอบที่ 4 :<br>การทำนุบำรุงศิลปะและวัฒนธรรม |          |                | 5 คะแนน        | 5 คะแนน                |

#### ผลการวิเคราะห์จุดเด่นและจุดที่ควรพัฒนา องค์กรประกอบที่ 4

##### จุดเด่น

-

##### จุดที่ควรพัฒนา

-



## องค์ประกอบที่ 5 การบริหารจัดการ

ตัวบ่งชี้ที่ 5.1 การบริหารของคณะเพื่อการกำกับติดตามผลลัพธ์ตามพันธกิจ กลุ่มสถาบัน และเอกลักษณ์ของคณะ

ชนิดของตัวบ่งชี้ กระบวนการ

## เกณฑ์การประเมิน

| คะแนน 1                 | คะแนน 2                 | คะแนน 3                     | คะแนน 4                     | คะแนน 5                 |
|-------------------------|-------------------------|-----------------------------|-----------------------------|-------------------------|
| มีการดำเนินการ<br>1 ข้อ | มีการดำเนินการ<br>2 ข้อ | มีการดำเนินการ<br>3 - 4 ข้อ | มีการดำเนินการ<br>5 - 6 ข้อ | มีการดำเนินการ<br>7 ข้อ |

| ข้อ | เกณฑ์มาตรฐาน  | การดำเนินการ |       |
|-----|---|--------------|-------|
|     |   | มี           | ไม่มี |
| 1   | พัฒนาแผนกลยุทธ์จากผลการวิเคราะห์ SWOT โดยเชื่อมโยงกับวิสัยทัศน์ของคณะ และสอดคล้องกับวิสัยทัศน์ของคณะ สถาบัน รวมทั้งสอดคล้องกับกลุ่มสถาบัน และเอกลักษณ์ของคณะ และพัฒนาไปสู่แผนกลยุทธ์ทางการเงินและแผนปฏิบัติการประจำปีตามกรอบเวลาเพื่อให้บรรลุผลตามตัวบ่งชี้และเป้าหมายของแผนกลยุทธ์และเสนอผู้บริหารระดับสถาบันเพื่อพิจารณาอนุมัติ | ✓            |       |
| 2   | ดำเนินการวิเคราะห์ข้อมูลทางการเงินที่ประกอบไปด้วยต้นทุนต่อหน่วยในแต่ละหลักสูตร สัดส่วนค่าใช้จ่ายเพื่อพัฒนานักศึกษา อาจารย์ บุคลากร การจัดการเรียนการสอน อย่างต่อเนื่อง เพื่อวิเคราะห์ความคุ้มค่าของการบริหาร หลักสูตร ประสิทธิภาพ ประสิทธิผลในการผลิตบัณฑิต และโอกาสในการแข่งขัน  | ✓            |       |
| 3   | ดำเนินงานตามแผนบริหารความเสี่ยง ที่เป็นผลจากการวิเคราะห์และระบุปัจจัยเสี่ยงที่เกิดจากปัจจัยภายนอก หรือปัจจัยที่ไม่สามารถควบคุมได้ที่ส่งผลกระทบต่อการทำงานตามพันธกิจของคณะและให้ระดับความเสี่ยงลดลงจากเดิม   | ✓            |       |
| 4   | บริหารงานด้วยหลักธรรมาภิบาลอย่างครบถ้วนทั้ง 10 ประการที่แสดงผลการดำเนินงานอย่างชัดเจน   | ✓            |       |
| 5   | ค้นหาแนวปฏิบัติที่ดีจากความรู้ทั้งที่มีอยู่ในตัวบุคคล ทักษะของผู้มีประสบการณ์ตรง และแหล่งเรียนรู้อื่นๆ ตามประเด็นความรู้ อย่างน้อยครอบคลุมพันธกิจด้านการผลิตบัณฑิตและด้านการวิจัย จัดเก็บอย่างเป็นระบบ โดยเผยแพร่ออกมาเป็นสายลักษณ์อักษรและนำมาปรับใช้ในการปฏิบัติงานจริง   | ✓            |       |
| 6   | การกำกับติดตามผลการดำเนินงานตามแผนการบริหารและแผนพัฒนาบุคลากรสายวิชาการและสายสนับสนุน   | ✓            |       |
| 7   | ดำเนินงานด้านการประกันคุณภาพการศึกษาภายในตามระบบและกลไกที่เหมาะสมและสอดคล้องกับพันธกิจและพัฒนาการของคณะที่ได้ปรับให้การดำเนินงานด้านการประกันคุณภาพเป็นส่วนหนึ่งของการบริหารงานคณะตามปกติ ที่ประกอบด้วย การควบคุมคุณภาพ การตรวจสอบคุณภาพ และการประเมินคุณภาพ  | ✓            |       |

|                              |   |     |                  |                                     |               |
|------------------------------|---|-----|------------------|-------------------------------------|---------------|
| ผลการประเมินตนเองปีที่แล้ว : | 7 | ข้อ | เกณฑ์ประเมิน :   | 5                                   | คะแนน         |
| ผลการประเมินตนเองครั้งนี้ :  | 7 | ข้อ | เกณฑ์ประเมิน :   | 5                                   | คะแนน         |
| เป้าหมายของปีนี้ :           | 7 | ข้อ | ผลการดำเนินงาน : | <input checked="" type="checkbox"/> | บรรลุเป้าหมาย |
| เป้าหมายปีต่อไป :            | 7 | ข้อ | เกณฑ์ประเมิน :   | 5                                   | คะแนน         |
| ผลการประเมินจากคณะกรรมการ :  | 7 | ข้อ | เกณฑ์ประเมิน :   | 5                                   | คะแนน         |
| เป้าหมายของปีนี้ :           | 7 | ข้อ | ผลการดำเนินงาน : | <input checked="" type="checkbox"/> | บรรลุเป้าหมาย |

#### ผลการดำเนินงานและผลการประเมินตนเอง:

1. พัฒนาแผนกลยุทธ์จากผลการวิเคราะห์ SWOT โดยเชื่อมโยงกับวิสัยทัศน์ของคณะและสอดคล้องกับวิสัยทัศน์ของคณะ สถาบัน รวมทั้งสอดคล้องกับกลุ่มสถาบันและเอกลักษณ์ของคณะ และพัฒนาไปสู่แผนกลยุทธ์ทางการเงินและแผนปฏิบัติการประจำปีตามกรอบเวลาเพื่อให้บรรลุผลตามตัวบ่งชี้และเป้าหมายของแผนกลยุทธ์และเสนอผู้บริหารระดับสถาบันเพื่อพิจารณาอนุมัติ

คณะโบราณคดีได้ใช้แผนยุทธศาสตร์มหาวิทยาลัยศิลปากร ฉบับปัจจุบัน ที่ได้รับความเห็นชอบจากสภามหาวิทยาลัยศิลปากร (6 ประเด็นยุทธศาสตร์) ,แผนยุทธศาสตร์ของคณะโบราณคดี (6 ประเด็นยุทธศาสตร์) ซึ่งผ่านการวิเคราะห์ SWOT จากการประชุมและระดมความคิดเห็นร่วมกันหลายส่วน ทั้งจากทีมงานบริหาร คณะกรรมาฝ่ายต่าง ๆ การประชุมรับฟังความคิดเห็นจากบุคลากรและนักศึกษาของคณะโบราณคดี รวมถึงข้อคิดเห็นการประกันคุณภาพการศึกษา ประจำปีการศึกษา 2557 เพื่อนำมาพัฒนาและปรับปรุง ให้เชื่อมโยงกับวิสัยทัศน์ เอกลักษณ์ ของคณะและมหาวิทยาลัย

โดยมีการนำแผนปฏิบัติราชการ แผนกลยุทธ์ของ คณะโบราณคดี ปีงบประมาณ 2559 รวมถึงแผนยุทธศาสตร์ มหาวิทยาลัยศิลปากร มาจัดทำเป็น แผนกลยุทธ์ทางการเงิน พร้อมทั้งมีการเสนอแผนปฏิบัติราชการประจำปีงบประมาณ 2559 ของคณะวิชาที่สอดคล้องกับมหาวิทยาลัย เพื่อให้ที่ประชุมคณบดี และสภามหาวิทยาลัยเห็นชอบ (เอกสารหมายเลข บค.5.1.1-1 , บค.5.1.1-2 และ บค.5.1.1-3)

2. ดำเนินการวิเคราะห์ข้อมูลทางการเงินที่ประกอบไปด้วยต้นทุนต่อหน่วยในแต่ละหลักสูตร สัดส่วนค่าใช้จ่ายเพื่อพัฒนานักศึกษา อาจารย์ บุคลากร การจัดการเรียนการสอน อย่างต่อเนื่อง เพื่อวิเคราะห์ความคุ้มค่าของการบริหารหลักสูตร ประสิทธิภาพ ประสิทธิผลในการผลิตบัณฑิต และโอกาสในการแข่งขัน

คณะโบราณคดีได้จัดทำแผนกลยุทธ์ทางการเงิน ประจำปีงบประมาณ 2559 ซึ่งมีการประเมินสถานภาพปัจจุบันด้านการเงิน วิเคราะห์ SWOT เพื่อพิจารณาถึงแนวทางในการบริหารเงินจากงบประมาณทั้งหมดให้สอดคล้องกับต้นทุนต่อหน่วยในแต่ละหลักสูตร ซึ่งมีแนวทางในการจัดสรรงบประมาณ ดังนี้

- งบด้านบุคลากร ไม่เกิน ร้อยละ 70
- งบดำเนินงาน ไม่น้อยกว่า ร้อยละ 5
- งบด้านพัฒนาบุคลากร ไม่น้อยกว่า ร้อยละ 3
- งบด้านกิจกรรมนักศึกษา สวัสดิการ ไม่น้อยกว่า ร้อยละ 5

- งบด้านทุนการศึกษา ไม่น้อยกว่า ร้อยละ 5
- งบด้านพัฒนาระบบสารสนเทศ ไม่น้อยกว่า ร้อยละ 1
- งบด้านพัฒนาคณะวิชาไปสู่นานาชาติ ร้อยละ 4
- ปรับปรุง/พัฒนาด้านกายภาพของสถานที่และแหล่งเรียนรู้ ร้อยละ 2
- ด้านการวิจัย ร้อยละ 5

คณะฯ ได้ดำเนินการจัดทำรายงานต้นทุนรวมต่อหน่วยต่อหลักสูตร ประจำปีการศึกษา 2558 และนำเข้าที่ประชุมกรรมการบริหารมหาวิทยาลัยศิลปากร ครั้งที่ 1 /2559 เมื่อวันที่ 26 กรกฎาคม 2559 เพื่อพิจารณา (เอกสารหมายเลข บค.5.1.1-3 และบค. 5.1.2-1)

### 3. ดำเนินงานตามแผนบริหารความเสี่ยง ที่เป็นผลจากการวิเคราะห์และระบุปัจจัยเสี่ยงที่เกิดจากปัจจัยภายนอก หรือปัจจัยที่ไม่สามารถควบคุมได้ที่ส่งผลกระทบต่อการทำงานตามพันธกิจของคณะและให้ระดับความเสี่ยงลดลงจากเดิม

คณะฯ มีการจัดทำแผนบริหารความเสี่ยง ประจำปีงบประมาณ 2559 เสนอต่อที่ประชุมคณะกรรมการประจำคณะโบราณคดี ครั้งที่ 3 / 2559 เมื่อวันที่ 11 กุมภาพันธ์ 2559 ที่ประชุมพิจารณาแล้ว มีมติเห็นชอบแผนดังกล่าว

คณะกรรมการประจำคณะโบราณคดี ได้วิเคราะห์และระบุความเสี่ยง และปัจจัยที่ก่อให้เกิดความเสี่ยงที่ส่งผลกระทบต่อหรือสร้างความเสียหาย หรือความล้มเหลวหรือลดโอกาสที่จะบรรลุเป้าหมายในการบริหารการศึกษา ซึ่งมีการจัดลำดับความเสี่ยงที่คาดว่าจะสร้างผลกระทบในปีการศึกษา 2558 ได้แก่

- ลำดับความเสี่ยงสูงมาก   ด้านการบริหารงบประมาณ
  - ด้านคุณวุฒิของอาจารย์ประจำหลักสูตร
- ลำดับความเสี่ยงสูง   ตำแหน่งทางวิชาการและคุณวุฒิปริญญาเอกของคณาจารย์ในคณะ
  - ด้านระบบการรักษาความปลอดภัยและการป้องกันอัคคีภัย
- ลำดับความเสี่ยงปานกลาง   การตรวจสอบด้านการเงิน การบัญชี

คณะโบราณคดี ได้ดำเนินการรายงานผลการดำเนินงานตามแผนบริหารความเสี่ยงของมหาวิทยาลัย รอบ 6 เดือน (1 ตุลาคม 2558 – 31 มีนาคม 2559) เสนอต่อมหาวิทยาลัย

#### ผลการดำเนินการเพื่อลดอัตราความเสี่ยง - ความเสี่ยงสูงมาก

ด้านการบริหารงบประมาณ เพื่อให้การบริหารงานมีประสิทธิภาพ คณะโบราณคดีมีการวางแผนการใช้จ่ายเงินจากเงินงบประมาณ และตรวจสอบการใช้จ่ายอยู่เสมอ ผ่านที่ประชุมคณะกรรมการประจำคณะฯ เพื่อตรวจสอบและเร่งรัดการใช้จ่ายให้สอดคล้องกับแผนปฏิบัติราชการของคณะฯ

ด้านคุณวุฒิอาจารย์ประจำหลักสูตร คณะโบราณคดีได้แต่งตั้งคณะกรรมการบริหารหลักสูตรระดับปริญญาบัณฑิต และระดับบัณฑิตศึกษาขึ้น เพื่อควบคุมให้ทุกหลักสูตรของคณะโบราณคดีเป็นไปตามเกณฑ์มาตรฐาน ของ สกอ. (เอกสารหมายเลข บค. 5.1.3-1 และบค. 5.1.3-2 )

#### 4. บริหารงานด้วยหลักธรรมาภิบาลอย่างครบถ้วนทั้ง 10 ประการที่แสดงผลการดำเนินงานอย่างชัดเจน

คณะโบราณคดีมีการดำเนินการตามหลักธรรมาภิบาล ครบทั้ง 10 องค์ประกอบ มีการบริหารจัดการองค์กร ใช้ภาวะผู้นำโดยคำนึงถึงประโยชน์ของคณะโบราณคดี และผู้มีส่วนได้เสีย ผู้บริหารได้ดำเนินการบริหารโดยใช้ศักยภาพภาวะผู้นำกำหนดให้ผู้บริหารทุกระดับ จัดทำวิสัยทัศน์ พันธกิจ แผนกลยุทธ์ และนำนโยบายสู่การปฏิบัติที่เป็นระบบ ในการประชุมจัดทำวิสัยทัศน์ พันธกิจ แผนกลยุทธ์ มีการประชุมอภิปรายแสดงความคิดเห็น มีการรายงานผลการปฏิบัติงานตามแผนของมหาวิทยาลัย ทั้งนี้โดยคำนึงถึงประโยชน์ขององค์กร และความพึงพอใจของผู้รับบริการเป็นสำคัญ

มีกระบวนการประเมินผลการปฏิบัติงานและสมรรถนะของผู้บริหารที่ชัดเจนและเป็นที่ยอมรับในสถาบัน การประเมินศักยภาพของผู้บริหารใช้การทำข้อตกลงการปฏิบัติงาน โดยออกเป็นประกาศมหาวิทยาลัย เรื่อง โครงการสนับสนุนและติดตามผล การปฏิบัติของผู้บริหารคณะวิชา/หน่วยงานเทียบเท่า โดยแบ่งรอบการประเมินเป็นสองรอบ คือ ครึ่งวาระ และเมื่อหมดวาระ และมีการประเมินผลการปฏิบัติงานประจำปี ปีละ 2 ครั้งโดยเปิดโอกาสให้ผู้ใต้บังคับบัญชามีสิทธิ์แสดงความคิดเห็นหรือมีส่วนร่วมในกระบวนการสรรหาและการประเมิน

#### ตารางที่ 5.1.4-1 ผลการดำเนินงานของผู้บริหารตามหลักธรรมาภิบาล

| หลักธรรมาภิบาล     | ผลการดำเนินงาน   | หลักฐาน  |
|--------------------|--|--|
| 1.หลักประสิทธิภาพ  | ปฏิบัติตามคำรับรองการปฏิบัติราชการ(กพร.) กฏระเบียบ และข้อบังคับต่างๆตามที่มหาวิทยาลัยกำหนดไว้  | รายงานผลตามคำรับรองการปฏิบัติราชการ (กพร.) (เอกสารหมายเลข บค.5.1.4-1)                                      |
| 2.หลักประสิทธิภาพ  | คณะโบราณคดีมีการดำเนินงานบรรลุตามเป้าหมายที่กำหนดไว้ในแผนงานประจำปี ในด้านงบประมาณ มีการใช้จ่ายงบประมาณ ตามหลักการบริหารจัดการงบประมาณที่ดี โดยใช้งบประมาณภายในวงเงินที่คณะฯ จัดเก็บได้ (ใช้จ่ายไม่เกินวงเงิน) | รายงานผลการปฏิบัติงานและการใช้จ่ายงบประมาณ ประจำปีงบประมาณ พ.ศ. 2558 (เอกสารหมายเลข บค.5.1.4-2)            |
| 3.หลักการตอบสนอง   | - คณะโบราณคดีมีการทบทวนและปรับปรุงแก้ไขคำร้องต่างๆของนักศึกษา เพื่อตอบสนองความต้องการและอำนวยความสะดวกแก่ผู้รับบริการ  | รายงานการประชุมคณะกรรมการประจำคณะครั้งที่ 18/2557 วาระที่ 4.3 - 4.4 หน้า 4 (เอกสารหมายเลข บค.5.1.4-3)      |
| 4.หลักการรับผิดชอบ | คณะโบราณคดีมีการกำกับ ติดตามประเมินผลการปฏิบัติงานตามหน้าที่รับผิดชอบของบุคลากรภายในคณะฯ โดยมีการประเมินการขึ้นเงินเดือน ตาม KPI ของแต่ละคน  | รายงานผลการการปฏิบัติงานตาม KPI (เอกสารหมายเลข บค.5.1.4-4)   |
| 5.หลักความโปร่งใส  | คณะโบราณคดีมีการรายงานสถานภาพทางการเงินต่อคณะกรรมการประจำคณะฯ  | รายงานการประชุมคณะกรรมการประจำคณะโบราณคดี ครั้งที่ 24 / 2557 วาระที่ 2.2 หน้า 2 (เอกสารหมายเลข บค.5.1.4-5) |

| หลักธรรมาภิบาล           | ผลการดำเนินงาน  | หลักฐาน   |
|--------------------------|---|---|
| 6. หลักการมีส่วนร่วม     | คณะโบราณคดีเปิดโอกาสให้บุคลากรหรือผู้มีส่วนเกี่ยวข้องเข้ามามีส่วนร่วมในการบริหารจัดการเกี่ยวกับการตัดสินใจในเรื่องต่างๆของคณะฯ โดยมีการแต่งตั้งคณะกรรมการฝ่ายต่างๆ ของคณะโบราณคดี ประชุมเพื่อระดมความคิดเห็นในการพัฒนาคณะฯร่วมกัน   | คำสั่งแต่งตั้งคณะกรรมการฝ่ายต่างๆ ของคณะโบราณคดี (เอกสารหมายเลข บค.5.1.4-6)                         |
| 7. หลักการกระจายอำนาจ    | คณบดีได้มีการกระจายอำนาจไปยังรองคณบดี หัวหน้าภาควิชา เลขานุการคณะ หัวหน้างาน และบุคลากรให้สามารถเป็นประธานโครงการต่างๆ ของคณะและมอบอำนาจในการตัดสินใจเพื่อบริหารโครงการอย่างเต็มที่   | - คำสั่งแต่งตั้งหัวหน้าภาควิชา รองคณบดี (เอกสารหมายเลข บค.5.1.4-7)                                  |
| 8. หลักนิติธรรม          | คณะโบราณคดีมีการบริหารงานต่างๆ โดยใช้หลักนิติธรรม ในการปฏิบัติงานโดยยึดหลักความถูกต้อง เป็นไป ตามระเบียบ ประกาศ ข้อบังคับของมหาวิทยาลัย และคณะฯ ให้ความสำคัญแก่ทุกฝ่ายเป็นต้น เช่นการพิจารณากำหนดเกณฑ์การดำเนินงานต่างๆ ที่มีผลกระทบต่อบุคลากร นักศึกษา ในภาพรวมจะต้องผ่านความเห็นชอบจากคณะกรรมการประจำคณะฯ | รายงานการประชุมคณะกรรมการประจำคณะฯ ครั้งที่ 21 /2557 วาระที่ 4.11 หน้า 6 (เอกสารหมายเลข บค.5.1.4-8) |
| 9. หลักความเสมอภาค       | คณะโบราณคดีได้ให้โควตาแก่กระทรวงมหาดไทยในการรับนักศึกษาชาวไทยที่นับถือศาสนาอิสลาม 3 จังหวัดชายแดนภาคใต้ เป็นประจำทุกปีการศึกษา และในปีการศึกษา 2558 คณะได้มีมติรับนักศึกษา ชาวไทยที่นับถือศาสนาอิสลามจำนวน 3 คน   | รายงานการประชุมคณะกรรมการประจำคณะฯ ครั้งที่ 19 /2557 วาระที่ 4.7 หน้า 10 (เอกสารหมายเลข บค.5.1.4-9) |
| 10. หลักมุ่งเน้นฉันทามติ | คณะโบราณคดีมีการบริหารโดยใช้หลักมุ่งเน้นฉันทามติโดยผ่านการดำเนินงานของคณะกรรมการชุดต่างๆ ตามสายงาน เช่น คณะกรรมการบริหารงานระดับภาควิชา คณะกรรมการประจำคณะฯ ซึ่งในการดำเนินงานใช้มติที่ประชุมในการสรุปผลการดำเนินงาน  | รายงานการประชุมคณะกรรมการประจำคณะฯ ครั้งที่ 19 /2557 วาระที่ 4.7 หน้า 10 (เอกสารหมายเลข บค.5.1.4-9) |

5. ค้นหาแนวปฏิบัติที่ดีจากความรู้ทั้งที่มีอยู่ในตัวบุคคล ทักษะของผู้มีประสบการณ์ตรง และแหล่งเรียนรู้อื่นๆ ตามประเด็นความรู้ อย่างน้อยครอบคลุมพันธกิจด้านการผลิตบัณฑิตและด้านการวิจัย จัดเก็บอย่างเป็นระบบโดยเผยแพร่ออกมาเป็นลายลักษณ์อักษรและนำมาปรับใช้ในการปฏิบัติงานจริง

คณะโบราณคดี มีการจัดทำแผนการจัดการความรู้ เสนอต่อที่ประชุมคณะกรรมการประจำคณะโบราณคดี ครั้งที่ 3 / 2559 เมื่อวันที่ 11 กุมภาพันธ์ 2559 ที่ประชุมพิจารณาแล้ว มีมติเห็นชอบแผนดังกล่าว และได้ดำเนินการรายงานผลตามแผนการจัดการความรู้ คณะโบราณคดี ปีการศึกษา 2558/ปีงบประมาณ 2558 (1 สิงหาคม 2558 - 30 เมษายน 2559) เสนอต่อมหาวิทยาลัย (เอกสารหมายเลข บค.5.1.5-1 )

## 6. การกำกับติดตามผลการดำเนินงานตามแผนการบริหารและแผนพัฒนาบุคลากรสายวิชาการและสายสนับสนุน

คณะโบราณคดี มีแผนพัฒนาบุคลากรทั้งสายวิชาการและสายสนับสนุน โดยกำหนดให้ บุคลากรสายวิชาการ และสายสนับสนุนวิชาการ ต้องมีการพัฒนาตนเองอย่างต่อเนื่อง เช่น การศึกษาต่อ การได้รับวุฒิการศึกษาที่สูงขึ้น การประชุม อบรม สัมมนา ทั้งในประเทศและต่างประเทศ และมีการแบบรายงานผลการฝึกอบรมและพัฒนาบุคลากร (Training and Development Report Form) (หลังเสร็จสิ้นการฝึกอบรมและพัฒนา) โดยเป็นไปตามที่มหาวิทยาลัยศิลปากรได้จัดทำแบบรายงานผลการฝึกอบรมและพัฒนาบุคลากร (HRD-Training Report) ฉบับปรับปรุง ปีงบประมาณ พ.ศ.2558 (เอกสารหมายเลข บค.5.1.6-1 และ บค.5.1.6-2)

## 7. ดำเนินงานด้านการประกันคุณภาพการศึกษาภายในตามระบบและกลไกที่เหมาะสมและสอดคล้องกับพันธกิจและพัฒนาการของคณะที่ได้ปรับให้การดำเนินงานด้านการประกันคุณภาพเป็นส่วนหนึ่งของการบริหารงานคณะตามปกติที่ประกอบด้วย การควบคุมคุณภาพ การตรวจสอบคุณภาพ และการประเมินคุณภาพ

คณะโบราณคดี มีการดำเนินงานด้านการประกันคุณภาพการศึกษาภายในที่ครบถ้วน ดังนี้

1) ในปีการศึกษา 2558 คณะโบราณคดีได้แต่งตั้งคณะกรรมการบริหารหลักสูตร ระดับปริญญาบัณฑิต และ บัณฑิตศึกษา ทำหน้าที่คอยกำกับดูแลทุกหลักสูตร ให้เป็นไปตามกรอบมาตรฐานคุณวุฒิระดับอุดมศึกษา เพื่อกำหนดแผนการดำเนินงานประกันคุณภาพการศึกษา มีการติดตามผลความก้าวหน้าการนำผลการประกันคุณภาพการศึกษาภายใน ปีการศึกษา 2557 ไปพัฒนาและจัดทำเป็นแผนพัฒนาคุณภาพการศึกษา ปีการศึกษา 2558 และมีการจัดทำรายงานการประเมินตนเองเพื่อรองรับการประเมินคุณภาพการศึกษาภายในทุกปีการศึกษา ทั้งนี้คณะโบราณคดี ได้ประชาสัมพันธ์ความเคลื่อนไหวด้านประกันคุณภาพให้บุคลากรทราบโดยผ่านสื่อที่หลากหลาย เช่น ดิจบอร์ดประชาสัมพันธ์ (เอกสารหมายเลข บค.5.1.7-1)

2) มีการจัดทำรายงานประจำปีที่เป็นรายงานประเมินคุณภาพที่มีข้อมูลครบถ้วนตามที่สำนักงานคณะกรรมการการอุดมศึกษากำหนดใน CHE QA Online เสนอสภามหาวิทยาลัยศิลปากรเพื่อพิจารณา พร้อมทั้งเสนอมาตรการและแผนเร่งรัดการพัฒนาคุณภาพตามผลการประเมินในแต่ละปี โดยส่งรายงานให้ต้นสังกัดหน่วยงานที่เกี่ยวข้องภายในระยะเวลาที่กำหนด และเปิดเผยต่อสาธารณชนผ่านช่องทางต่าง ๆ เช่น จดหมายข่าว ข่าวคณะวิชา เว็บไซต์คณะวิชา และดิจบอร์ดประชาสัมพันธ์ เป็นต้น (เอกสารหมายเลข บค.5.1.7-2)

3) มีการนำผลการประเมินคุณภาพการศึกษาภายใน ปีการศึกษา 2557 มาวางแผนปรับปรุงการดำเนินงานโดยได้รายงานผลการประเมินคุณภาพการศึกษาภายในต่อที่ประชุมคณะกรรมการประจำคณะฯ ได้รับทราบ เพื่อเป็นข้อมูลในการจัดทำแผนพัฒนาคุณภาพการศึกษาปี 2558 ต่อไป (เอกสารหมายเลข บค.5.1.7-3)

## รายการเอกสารหลักฐาน

| หมายเลข    | รายการเอกสารหลักฐาน   |
|------------|---|
| บค.5.1.1-1 | แผนปฏิบัติราชการประจำปี คณะโบราณคดี ประจำปีงบประมาณ 2559                  |
| บค.5.1.1-2 | แผนกลยุทธ์ คณะโบราณคดี ประจำปีงบประมาณ 2559                               |
| บค.5.1.1-3 | แผนกลยุทธ์การเงิน คณะโบราณคดี ประจำปีงบประมาณ 2559                        |
| บค.5.1.2-1 | รายงานการประชุมกรรมการบริหารมหาวิทยาลัยศิลปากร ครั้งที่ 1 /2559           |
| บค.5.1.3-1 | แผนบริหารความเสี่ยง คณะโบราณคดี ประจำปีพ.ศ. 2559                          |
| บค.5.1.3-2 | รายงานผลการดำเนินงานตามแผนบริหารความเสี่ยงของมหาวิทยาลัย รอบ 6 เดือน      |
| บค.5.1.4-1 | หลักธรรมาภิบาล 10 ประการ  |
| บค.5.1.5-1 | รายงานผลตามแผนการจัดการความรู้ คณะโบราณคดี ปีการศึกษา 2558                |
| บค.5.1.6-1 | แผนพัฒนาบุคลากรคณะโบราณคดี ปีงบประมาณ 2559                                |
| บค.5.1.6-2 | รายงานผลตามแผนพัฒนาบุคลากรคณะโบราณคดี ปีงบประมาณ 2559                     |
| บค.5.1.7-1 | แผนพัฒนาคุณภาพการศึกษาปีการศึกษา 2558 คณะโบราณคดี                         |
| บค.5.1.7-2 | SAR ระดับหลักสูตร และระดับคณะฯ คณะโบราณคดี ปีการศึกษา 2558                |
| บค.5.1.7-3 | รายงานการประชุมคณะกรรมการ ประจำปีคณะฯ ครั้งที่ 12/2558 วาระที่ 2.7 หน้า 3 |

## ตัวบ่งชี้ที่ 5.2 ระบบกำกับการประกันคุณภาพหลักสูตร

ชนิดของตัวบ่งชี้ กระบวนการ

### เกณฑ์การประเมิน

| คะแนน 1                 | คะแนน 2                 | คะแนน 3                     | คะแนน 4                 | คะแนน 5                 |
|-------------------------|-------------------------|-----------------------------|-------------------------|-------------------------|
| มีการดำเนินการ<br>1 ข้อ | มีการดำเนินการ<br>2 ข้อ | มีการดำเนินการ<br>3 - 4 ข้อ | มีการดำเนินการ<br>5 ข้อ | มีการดำเนินการ<br>6 ข้อ |

| ข้อ | เกณฑ์มาตรฐาน   | การดำเนินการ |       |
|-----|--|--------------|-------|
|     |  | มี           | ไม่มี |
| 1   | มีระบบและกลไกในการกำกับการดำเนินการประกันคุณภาพหลักสูตรให้เป็นไปตามองค์ประกอบประกันคุณภาพหลักสูตร                                    | ✓            |       |
| 2   | มีคณะกรรมการกำกับ ติดตามการดำเนินงานให้เป็นไปตามระบบที่กำหนดในข้อ 1 และรายงานผลการติดตามให้กรรมการประจำคณะเพื่อพิจารณาทุกภาคการศึกษา | ✓            |       |
| 3   | มีการจัดสรรทรัพยากรเพื่อสนับสนุนการดำเนินงานของหลักสูตรให้เกิดผลตามองค์ประกอบประกันคุณภาพหลักสูตร                                    | ✓            |       |
| 4   | มีการประเมินคุณภาพหลักสูตรตามกำหนดเวลาทุกหลักสูตร และรายงานผลการประเมินให้กรรมการประจำคณะเพื่อพิจารณา                                | ✓            |       |
| 5   | นำผลการประเมินและข้อเสนอแนะจากกรรมการประจำคณะมาปรับปรุงหลักสูตรให้มีคุณภาพดีขึ้นอย่างต่อเนื่อง                                       |              | ✓     |
| 6   | มีผลการประเมินคุณภาพทุกหลักสูตรผ่านองค์ประกอบที่ 1 การกำกับมาตรฐาน   | ✓            |       |

|                              |   |     |                  |                                     |               |
|------------------------------|---|-----|------------------|-------------------------------------|---------------|
| ผลการประเมินตนเองปีที่แล้ว : | 4 | ข้อ | เกณฑ์ประเมิน :   | 3                                   | คะแนน         |
| ผลการประเมินตนเองครั้งนี้ :  | 5 | ข้อ | เกณฑ์ประเมิน :   | 4                                   | คะแนน         |
| เป้าหมายของปีนี้ :           | 5 | ข้อ | ผลการดำเนินงาน : | <input checked="" type="checkbox"/> | บรรลุเป้าหมาย |
| เป้าหมายปีต่อไป :            | 6 | ข้อ | เกณฑ์ประเมิน :   | 5                                   | คะแนน         |
| ผลการประเมินจากคณะกรรมการ :  | 5 | ข้อ | เกณฑ์ประเมิน :   | 4                                   | คะแนน         |
| เป้าหมายของปีนี้ :           | 5 | ข้อ | ผลการดำเนินงาน : | <input checked="" type="checkbox"/> | บรรลุเป้าหมาย |

ผลการดำเนินงานและผลการประเมินตนเอง:

### 1. มีระบบและกลไกในการกำกับการดำเนินการประกันคุณภาพหลักสูตรให้เป็นไปตามองค์ประกอบประกันคุณภาพหลักสูตร

คณะโบราณคดี มีการดำเนินการประกันคุณภาพหลักสูตร โดยมีคณาจารย์ประจำในแต่ละหลักสูตรเป็นผู้รับผิดชอบ และประสานงานการทำรายงานผลการดำเนินงานของแต่ละหลักสูตรในแต่ละภาคการศึกษา โดยมีการประสานงานระหว่างฝ่ายบริการการศึกษา และฝ่ายประกันคุณภาพการศึกษาของคณะฯ



เพื่อให้การดำเนินงานเป็นไปตามแนวทางการประกันคุณภาพการศึกษาภายใน มหาวิทยาลัยศิลปากร ปีการศึกษา 2558 (เอกสารหมายเลข บค.5.2.1-1 , บค.5.2.1-2 และ บค.5.2.1-3)

## 2. มีคณะกรรมการกำกับ ติดตามการดำเนินงานให้เป็นไปตามระบบที่กำหนดในข้อ 1 และ รายงานผลการติดตามให้กรรมการประจำคณะเพื่อพิจารณาทุกภาคการศึกษา

คณะโบราณคดีมีคณะกรรมการที่เกี่ยวข้องกับการประกันคุณภาพการศึกษา 3 ชุด คือ คณะกรรมการประจำคณะโบราณคดี คณะกรรมการบริหารหลักสูตรระดับปริญญาบัณฑิต และ คณะกรรมการบริหารหลักสูตรระดับบัณฑิตศึกษา ได้ดำเนินการเพื่อเตรียมความพร้อมสำหรับการประกันคุณภาพการศึกษาระดับหลักสูตร และระดับคณะฯ มีการกำกับและติดตามผลการดำเนินงานด้านต่าง ๆ รายหลักสูตรอย่างต่อเนื่อง รวมถึงประเมินผลการประกันคุณภาพการศึกษาระดับหลักสูตร โดย มีการรายงานผลการประเมินคุณภาพการศึกษา ระดับหลักสูตร ให้คณะกรรมการประจำคณะฯ เพื่อพิจารณา ในการประชุม คณะกรรมการประจำคณะโบราณคดี ครั้งที่ 16 / 2559 เมื่อวันที่พฤหัสบดีที่ 25 สิงหาคม 2559 วาระที่ 4.3 รายงานผลการประเมินคุณภาพการศึกษา ระดับหลักสูตร (เอกสารหมายเลข บค.5.2.2-1)

ในระดับคณะ ได้มีการรายงานผลการติดตามตามแผนพัฒนาคุณภาพการศึกษาภายใน ตาม ข้อเสนอแนะของคณะกรรมการประเมิน ปีการศึกษา 2557 ในรอบ 6 เดือน 9 เดือน และ 12 เดือน ต่อ กรรมการคณะฯ และมหาวิทยาลัย (เอกสารหมายเลข บค.5.2.2-2)

## 3. มีการจัดสรรทรัพยากรเพื่อสนับสนุนการดำเนินงานของหลักสูตรให้เกิดผลตามองค์ประกอบการประกันคุณภาพหลักสูตร

คณะโบราณคดี มีการจัดสรรทรัพยากรเพื่อสนับสนุนการดำเนินงานของหลักสูตรให้เกิดผลตามองค์ประกอบการประกันคุณภาพหลักสูตร โดยมีสิ่งสนับสนุนการเรียนรู้ เบื้องต้นที่คณะฯ จัดหาให้ สำหรับการจัดการเรียนการสอนทุกหลักสูตร ให้ใช้ร่วมกันอย่างเพียงพอ เช่น ห้องเรียน ห้องปฏิบัติการ หนังสือ และ เอกสารประกอบการจัดการเรียนการสอน รวมถึงมีการจัดสรรงบประมาณ เพื่อใช้ในการจัดการเรียนการสอน และงบประมาณสำหรับใช้สำหรับจัดการศึกษา (เอกสารหมายเลข บค.5.2.3-1)

## 4. มีการประเมินคุณภาพหลักสูตรตามกำหนดเวลาทุกหลักสูตร และรายงานผลการประเมินให้กรรมการประจำคณะเพื่อพิจารณา

คณะโบราณคดีมีการประเมินคุณภาพการศึกษาภายใน ระดับหลักสูตร ในปีการศึกษา 2558 ระหว่างวันที่ 7 กรกฎาคม - 5 สิงหาคม 2559 จำนวนทั้งหมด 15 หลักสูตร และมีการรายงานผลการประเมินคุณภาพการศึกษา ระดับหลักสูตร ให้คณะกรรมการประจำคณะฯ เพื่อพิจารณา ในการประชุม คณะกรรมการประจำคณะโบราณคดี ครั้งที่ 16 / 2559 เมื่อวันที่พฤหัสบดีที่ 25 สิงหาคม 2559 วาระที่ 4.3 รายงานผลการประเมินคุณภาพการศึกษา ระดับหลักสูตร (เอกสารหมายเลข บค.5.2.2-1)

## 5. นำผลการประเมินและข้อเสนอแนะจากกรรมการประจำคณะมาปรับปรุงหลักสูตรให้มีคุณภาพดีขึ้นอย่างต่อเนื่อง

คณะโบราณคดีนำผลประเมิน และข้อเสนอแนะที่ได้จากการตรวจประเมินคุณภาพการศึกษาภายใน ระดับหลักสูตร ประจำปีการศึกษา 2557 มาปรับปรุงหลักสูตรให้มีคุณภาพ

## 6. มีผลการประเมินคุณภาพทุกหลักสูตรผ่านองค์ประกอบที่ 1 การกำกับมาตรฐาน

คณะโบราณคดี ได้ดำเนินการประกันคุณภาพหลักสูตรทั้งหมด 15 หลักสูตร ทุกหลักสูตรผ่านองค์ประกอบที่ 1 การกำกับมาตรฐาน (เอกสารหมายเลข บค.5.2.6-1)

### รายการเอกสารหลักฐาน

| หมายเลข    | รายการเอกสารหลักฐาน  |
|------------|--|
| บค.5.2.1-1 | คำสั่งแต่งตั้งคณะกรรมการบริหารหลักสูตรระดับปริญญาบัณฑิต  |
| บค.5.2.1-2 | คำสั่งแต่งตั้งคณะกรรมการบริหารหลักสูตรระดับบัณฑิตศึกษา   |
| บค.5.2.1-3 | คำสั่งแต่งตั้งคณะกรรมการประเมินคุณภาพการศึกษา ระดับหลักสูตร ประจำปีการศึกษา 2558   |
| บค.5.2.2-1 | รายงานการประชุมคณะกรรมการประจำคณะโบราณคดี ครั้งที่ 16 / 2559 เมื่อวันที่พฤหัสบดีที่ 25 สิงหาคม 2559 วาระที่ 4.3                      |
| บค.5.2.2-2 | รายงานผลการติดตามตามแผนพัฒนาคุณภาพการศึกษาภายใน ตามข้อเสนอแนะของคณะกรรมการประเมิน ปีการศึกษา 2557 ในรอบ 6 เดือน 9 เดือน และ 12 เดือน |
| บค.5.2.3-1 | รายละเอียดคำขอเงินงบประมาณเงินรายได้ 2559  |
| บค.5.2.6-1 | SAR ระดับหลักสูตร คณะโบราณคดี ประจำปีการศึกษา 2558   |

### สรุปผลการประเมินตนเอง องค์ประกอบที่ 5 : การบริหารจัดการ

| ตัวบ่งชี้                                  | เป้าหมาย | ผลการดำเนินงาน | ผลประเมินตนเอง | ผลประเมินโดยคณะกรรมการ |
|--|----------|----------------|----------------|------------------------|
| 5.1  | 7 ข้อ    | 7 ข้อ          | 5 คะแนน        | 5 คะแนน                |
| 5.2  | 5 ข้อ    | 5 ข้อ          | 4 คะแนน        | 4 คะแนน                |
| คะแนนเฉลี่ยองค์ประกอบที่ 5 การบริหารจัดการ |          |                | 4.5 คะแนน      | 4.5 คะแนน              |

### ผลการวิเคราะห์จุดเด่นและจุดที่ควรพัฒนา องค์ประกอบที่ 5

#### จุดเด่น

-

#### จุดที่ควรพัฒนา

1. ควรกำกับหลักสูตรทุกหลักสูตร ให้ดำเนินการให้เป็นไปตามเกณฑ์ประกันคุณภาพหลักสูตร โดยเฉพาะองค์ประกอบที่ 1 การกำกับมาตรฐาน

## บทที่ 3

## ส่วนสรุปผลการประเมิน และทิศทางการพัฒนา

## 3.1 สรุปผลการประเมิน

ตารางที่ 3.1-1 ผลการประเมินรายตัวบ่งชี้ตามองค์ประกอบคุณภาพ

| ตัวบ่งชี้คุณภาพ  | เป้า<br>หมาย          | ผลการดำเนินงาน |                                | คะแนน<br>ประเมิน<br>ตนเอง | คะแนน<br>ประเมิน<br>ของคณะ<br>กรรมการ |
|--|-----------------------|----------------|--------------------------------|---------------------------|---------------------------------------|
|  |                       | ตัวตั้ง        | ผลลัพธ์<br>(% หรือ<br>สัดส่วน) |                           |                                       |
| <b>องค์ประกอบที่ 1 การผลิตบัณฑิต</b>   |                       |                |                                |                           |                                       |
| ตัวบ่งชี้ 1.1 ผลการบริหารจัดการหลักสูตรโดยรวม  | 3.00                  | 29.69          | 1.98                           | 1.98                      | 1.98                                  |
|  |                       | 15             |                                |                           |                                       |
| ตัวบ่งชี้ 1.2 อาจารย์ประจำคณะที่มีคุณวุฒิปริญญาเอก   | ร้อยละ 43             | 34             | ร้อยละ<br>46.58                | 2.89                      | 2.91                                  |
|  |                       | 73             |                                |                           |                                       |
| ตัวบ่งชี้ 1.3 อาจารย์ประจำคณะที่ดำรงตำแหน่งทางวิชาการ  | ร้อยละ 47             | 37             | ร้อยละ<br>50.68                | 3.15                      | 3.17                                  |
|  |                       | 73             |                                |                           |                                       |
| ตัวบ่งชี้ 1.4 จำนวนนักศึกษาเต็มเวลาเทียบเท่ากับจำนวน<br>อาจารย์ประจำ                                 | ร้อยละ<br>-19         | 1,103.89       | -32.07                         | 0                         | 5                                     |
|  |                       | 65             |                                |                           |                                       |
| ตัวบ่งชี้ 1.5 การบริการนักศึกษาระดับปริญญาตรี  | 5 ข้อ                 | 4 ข้อ          |                                | 3                         | 3                                     |
| ตัวบ่งชี้ 1.6 กิจกรรมนักศึกษาระดับปริญญาตรี  | 6 ข้อ                 | 6 ข้อ          |                                | 5                         | 5                                     |
| <b>องค์ประกอบที่ 2 การวิจัย</b>  |                       |                |                                |                           |                                       |
| ตัวบ่งชี้ 2.1 ระบบและกลไกการบริหารและพัฒนางานวิจัย<br>หรืองานสร้างสรรค์                              | 6 ข้อ                 | 5 ข้อ          |                                | 5                         | 4                                     |
| ตัวบ่งชี้ 2.2 เงินสนับสนุนงานวิจัยและงานสร้างสรรค์   | 100,000<br>บาท : 1 คน | 14,501,288.22  | 219,716.49<br>บาท : 1 คน       | 5                         | 5                                     |
|  |                       | 66             |                                |                           |                                       |
| ตัวบ่งชี้ 2.3 ผลงานวิชาการของอาจารย์ประจำและนักวิจัย   | ร้อยละ 27             | 12.40          | ร้อยละ<br>16.76                | 2.09                      | 2.09                                  |
|  |                       | 74             |                                |                           |                                       |
| <b>องค์ประกอบที่ 3 การบริการวิชาการ</b>  |                       |                |                                |                           |                                       |
| ตัวบ่งชี้ 3.1 การบริการวิชาการแก่สังคม   | 6 ข้อ                 | 6 ข้อ          |                                | 5                         | 5                                     |
| <b>องค์ประกอบที่ 4 การทำนุบำรุงศิลปและวัฒนธรรม</b>   |                       |                |                                |                           |                                       |
| ตัวบ่งชี้ 4.1 ระบบและกลไกการทำนุบำรุงศิลปและวัฒนธรรม   | 7 ข้อ                 | 6 ข้อ          |                                | 5                         | 5                                     |
| <b>องค์ประกอบที่ 5 การบริหารจัดการ</b>   |                       |                |                                |                           |                                       |
| ตัวบ่งชี้ 5.1 การบริหารของคณะเพื่อการกำกับติดตามผลลัพธ์<br>ตามพันธกิจ กลุ่มสถาบัน และเอกลักษณ์ของคณะ | 7 ข้อ                 | 7 ข้อ          |                                | 5                         | 5                                     |
| ตัวบ่งชี้ 5.2 ระบบกำกับกับการประกันคุณภาพหลักสูตร  | 5 ข้อ                 | 5 ข้อ          |                                | 4                         | 4                                     |
| <b>เฉลี่ยรวมทุกองค์ประกอบ</b>  |                       |                |                                | <b>3.62</b>               | <b>3.93</b>                           |

## ตารางที่ 3.1-2 การวิเคราะห์คุณภาพการศึกษาภายในระดับคณะวิชา/หน่วยงานสนับสนุนวิชาการ

| องค์ประกอบที่ | จำนวนตัวบ่งชี้ | I    | P    | O            | คะแนนเฉลี่ย | ผลการประเมิน<br>0.01-1.50 การดำเนินงานต้องปรับปรุงเร่งด่วน<br>1.51-2.50 การดำเนินงานต้องปรับปรุง<br>2.51-3.50 การดำเนินงานระดับพอใช้<br>3.51-4.50 การดำเนินงานระดับดี<br>4.51 - 5.00 การดำเนินงานระดับดีมาก |
|---------------|----------------|------|------|--------------|-------------|---|
| 1             | 6              | 3.69 | 4.00 | 1.98         | 3.51        | ดี  |
| 2             | 3              | 5.00 | 4.00 | 2.09         | 3.70        | ดี  |
| 3             | 1              |      | 5.00 |              | 5.00        | ดีมาก   |
| 4             | 1              |      | 5.00 |              | 5.00        | ดีมาก   |
| 5             | 2              |      | 4.50 |              | 4.50        | ดี  |
| รวม           | 13             |      |      |              |             |   |
| คะแนนเฉลี่ย   |                | 4.02 | 4.43 | 2.04         | 3.93        | ดี  |
| ผลการประเมิน  |                | ดี   | ดี   | ต้องปรับปรุง | ดี          |   |

## 3.2 ทิศทางการพัฒนา

## 3.2.1 ด้านการจัดการศึกษา

1) สร้างกลยุทธ์ในการดึงดูดนักเรียนที่มีคุณภาพให้เข้ามาศึกษาในคณะโบราณคดีให้มากขึ้น

1.1) ปรับปรุงเว็บไซต์ของคณะโบราณคดี/ทุกภาควิชาให้ทันสมัย อย่างเร่งด่วน

1.2) สร้างกลยุทธ์การประชาสัมพันธ์ของคณะอย่างเร่งด่วนแบบเชิงรุกเพื่อเข้าถึง

กลุ่มเป้าหมาย

1.3) ปรับปรุงภาพลักษณ์ของคณะโบราณคดี (Re-branding)

1.4) การให้ทุนการศึกษาในรูปแบบต่าง ๆ

2) ปรับปรุงหลักสูตร (ป.ตรี ในปี 58-59) และพัฒนากระบวนการเรียนการสอนให้ทันสมัยสอดคล้องกับสถานการณ์ในปัจจุบัน และความต้องการของสังคม

3) ปรับปรุง Facilities ต่าง ๆ ของคณะ เช่น พื้นที่ใช้สอยหน้าคณะ ดาดฟ้า ห้องเรียน ห้องทำกิจกรรม เครื่องไม้เครื่องมือและอุปกรณ์ต่าง ๆ ที่เกี่ยวข้องกับการเรียนการสอน

4) ใช้ระบบเทคโนโลยีสารสนเทศเพื่อเพิ่มประสิทธิภาพการเรียนการสอน

5) ส่งเสริมและผลักดันให้มีกิจกรรมวิชาการของนักศึกษาให้มากขึ้น และสร้างเป็นประเพณีเกี่ยวกับวิชาการคณะโบราณคดีของนักศึกษา

## 3.2.2 ด้านการวิจัย

1) จัดทำยุทธศาสตร์การวิจัยของคณะให้เป็นรูปธรรม โดยใช้กองทุนวิจัยและสร้างสรรค์คณะโบราณคดี เป็นแกนกลาง โดยอยู่บนกรอบยุทธศาสตร์ของมหาวิทยาลัยและความต้องการของประเทศ

2) สร้างเครือข่ายความร่วมมือทางวิชาการกับหน่วยงานภาครัฐ เอกชน ทั้งในและต่างประเทศ

3) สนับสนุน ส่งเสริม การทำวิจัยของบุคลากรในคณะ ทั้งสายวิชาการและสายสนับสนุน โดยเฉพาะอย่างยิ่งการบูรณาการงานหลาย ๆ ศาสตร์

4) เร่งส่งเสริมผลิตผลงานทางวิชาการของคณะโบราณคดี ทุกรูปแบบ เช่น การตีพิมพ์บทความทางวิชาการในวารสารที่เป็นที่ยอมรับ ตำรา สื่อการสอนต่าง ๆ เป็นต้น

5) เพิ่มคุณสมบัติอาจารย์ประจำ และ ตำแหน่งทางวิชาการของคณาจารย์ในคณะให้สูงขึ้นในทุก ๆ ปี

### 3.2.3 ด้านบริการวิชาการ

1) จัดทำยุทธศาสตร์ด้านการบริการวิชาการของคณะให้เป็นรูปธรรม ทั้งการบริการวิชาการที่ไม่เกิดรายได้และสร้างรายได้ โดยอยู่บนกรอบยุทธศาสตร์ของมหาวิทยาลัยและความต้องการของประเทศ

2) สนับสนุนการบริการวิชาการที่เชื่อมโยงกับการเรียนการสอนและการวิจัยให้มากขึ้น มีการปรับปรุงกลไก และ ระเบียบปฏิบัติ ของการให้บริการวิชาการให้เป็นระบบมากยิ่งขึ้น

3) สร้างเครือข่ายความร่วมมือด้านการบริการวิชาการกับหน่วยงานภาครัฐ เอกชน ทั้งในและต่างประเทศให้มากขึ้น

### 3.2.4 ด้านทำนุบำรุงศิลปวัฒนธรรม

1) สนับสนุนงานทำนุบำรุงศิลปวัฒนธรรมที่เชื่อมโยงกับการเรียนการสอนและการวิจัยให้มากขึ้น

2) สร้างเครือข่ายความร่วมมือด้านการทำนุบำรุงศิลปวัฒนธรรมกับหน่วยงานภาครัฐ เอกชน ทั้งในและต่างประเทศให้มากขึ้น

3) สนับสนุนการผลิตผลงานวิชาการที่เกี่ยวข้องกับการทำนุบำรุงศิลปวัฒนธรรมทุกรูปแบบ

### 3.2.5 ด้านกิจการนักศึกษา

1) คณะวิชาสนับสนุนและพัฒนากิจการหรือโครงการของนักศึกษาให้เป็นไปตามกรอบการประกันคุณภาพ โดยสร้างความเข้าใจกับนักศึกษาในการทำโครงการ และส่งเสริมให้นักศึกษามีส่วนร่วมในการวางแผนการทำกิจกรรม และการทำประเมินผลเพื่อนำมาเป็นแนวทางในการจัดกิจกรรมครั้งต่อไป (จัดการประชุมสัมมนาสร้างแผนพัฒนากิจการนักศึกษา)

2) มีการจัดทำแผนปฏิทินกิจกรรมของนักศึกษา เพื่อวางแผนในการทำกิจกรรมนักศึกษาให้ได้ประสิทธิภาพตามประกันคุณภาพ

### 3.2.6 ด้านการบริหาร

1) ปรับปรุงโครงสร้างภายในสำนักงานเลขานุการใหม่ โดยปรับเปลี่ยนภารกิจความรับผิดชอบของเจ้าหน้าที่ให้สอดคล้องกับความถนัด

2) ส่งเสริมการพัฒนาศักยภาพของบุคลากรทุกภาคส่วน ตามแผนพัฒนาบุคลากร

3) พัฒนาระบบการประเมินผลการปฏิบัติงานแบบหลายมิติ ที่มีประสิทธิภาพ เป็นธรรมและโปร่งใส

4) สร้างกิจกรรมเพื่อพัฒนาความสัมพันธ์ของบุคลากร และสร้างบรรยากาศการทำงานที่เป็นมิตรอบอุ่น จริงใจ และเชื่อมั่นซึ่งกันและกัน

5) ประสานผลประโยชน์อย่างเป็นธรรม และบริหารการเงินอย่างโปร่งใส สามารถตรวจสอบได้

# ภาคผนวก



## คำสั่งมหาวิทยาลัยศิลปากร

ที่ ๙๒๗ / 2559

เรื่อง แต่งตั้งคณะกรรมการประเมินคุณภาพการศึกษาภายใน มหาวิทยาลัยศิลปากร  
ระดับคณะวิชา/หน่วยงานสนับสนุนเทียบเท่า ประจำปีการศึกษา 2558

เพื่อให้การประเมินคุณภาพการศึกษาภายใน ระดับคณะวิชา/หน่วยงานสนับสนุนเทียบเท่า ประจำปีการศึกษา 2558 ดำเนินไปด้วยความเรียบร้อย มีประสิทธิภาพและบรรลุผลตามวัตถุประสงค์ มหาวิทยาลัยจึงแต่งตั้งคณะกรรมการเพื่อประเมินคุณภาพการศึกษาภายใน มหาวิทยาลัยศิลปากร ปีการศึกษา 2558 ดังมีรายนามและกำหนดวันประเมินคุณภาพฯ ดังต่อไปนี้

## 1. คณะจิตรกรรมประติมากรรมและภาพพิมพ์ (วันอังคารที่ 6 กันยายน พ.ศ.2559)

|                         |              |               |
|-------------------------|--------------|---------------|
| รองศาสตราจารย์ ดร.บึงอร | เสรีรัตน์    | ประธานกรรมการ |
| รองศาสตราจารย์เทพศักดิ์ | ทองนพคุณ     | กรรมการ       |
| อาจารย์ ดร. ธนาทร       | เจียรกุล     | กรรมการ       |
| นางสาวสวาทิตรี          | ศิลปะเสรีรัฐ | เลขานุการ     |
| นางสาวฉัตรระพี          | แย้มเกษร     | ผู้ประสานงาน  |
| นางสาวเกวลี             | แพ่งต่าย     | ผู้ประสานงาน  |
| นางสาวมณฑนา             | ศรีเทพ       | ผู้ประสานงาน  |

## 2. คณะสถาปัตยกรรมศาสตร์ (วันศุกร์ ที่ 9 กันยายน พ.ศ.2559)

|                             |              |               |
|-----------------------------|--------------|---------------|
| ผู้ช่วยศาสตราจารย์อริยา     | สูอังคะวาทีน | ประธานกรรมการ |
| อาจารย์วิรัตน์              | รัตตากร      | กรรมการ       |
| ผู้ช่วยศาสตราจารย์ ดร.ชวลิต | ขาวเขียว     | กรรมการ       |
| นางสาวจิราวรรณ              | จันทอง       | เลขานุการ     |
| นางสาวกุลจิรา               | น้อยพงษ์     | ผู้ประสานงาน  |

## 3. คณะโบราณคดี (วันศุกร์ที่ 2 กันยายน พ.ศ.2559)

|                            |              |               |
|----------------------------|--------------|---------------|
| รองศาสตราจารย์ ดร.วิภาวรรณ | อยู่เย็น     | ประธานกรรมการ |
| รองศาสตราจารย์ ดร.ชาคริต   | ชุ่มวัฒนะ    | กรรมการ       |
| อาจารย์ ดร.เกรียงไกร       | เกิดศิริ     | กรรมการ       |
| นางสาววรรณุช               | พุ่มเรือง    | เลขานุการ     |
| นางสาวพนิดา                | จิรวงษ์โรจน์ | ผู้ประสานงาน  |

4. คณะอักษรศาสตร์ (วันพฤหัสบดีที่ 1 – วันศุกร์ที่ 2 กันยายน พ.ศ.2559)
- |                             |                |               |
|-----------------------------|----------------|---------------|
| ผู้ช่วยศาสตราจารย์อินทิรา   | ชาร์ฮี         | ประธานกรรมการ |
| ผู้ช่วยศาสตราจารย์ ดร.ชลลดา | พงศ์พัฒน์โยธิน | กรรมการ       |
| อาจารย์ ดร. ธนาทร           | เจียรกุล       | กรรมการ       |
| นางสาวสาวิตรี               | ศิลปะเสริฐ     | เลขานุการ     |
| นายภุชดา                    | ไพรวรรณ        | ผู้ประสานงาน  |
5. คณะศึกษาศาสตร์ (วันศุกร์ที่ 2 กันยายน พ.ศ.2559)
- |                               |              |               |
|-------------------------------|--------------|---------------|
| รองศาสตราจารย์ ดร.พนิต        | เข้มทอง      | ประธานกรรมการ |
| รองศาสตราจารย์ ดร.ดวงกมล      | ไตรวิจิตรคุณ | กรรมการ       |
| ผู้ช่วยศาสตราจารย์ ดร. สุวิมล | เรืองศรี     | กรรมการ       |
| รองศาสตราจารย์ ดร.จุไรรัตน์   | นันทานิช     | กรรมการ       |
| นางสาวจิรวรรณ                 | จันทอง       | เลขานุการ     |
| นางสาววรรณภา                  | แสงวัฒนะกุล  | ผู้ประสานงาน  |
| นางสาวศิวาพร                  | ยอดทรงตระกูล | ผู้ประสานงาน  |
6. คณะวิทยาศาสตร์ (วันศุกร์ที่ 19 สิงหาคม พ.ศ.2559)
- |                               |                 |               |
|-------------------------------|-----------------|---------------|
| ผู้ช่วยศาสตราจารย์ ดร.อุษาวดี | ต้นติวานุรักษ์  | ประธานกรรมการ |
| ผู้ช่วยศาสตราจารย์ ดร.วรางคณา | นิพัทธ์สุขกิจ   | กรรมการ       |
| ภญ.รองศาสตราจารย์ ดร.อวยพร    | อภิรักษ์อร่ามวง | กรรมการ       |
| ผู้ช่วยศาสตราจารย์ ดร.สุวิมล  | เรืองศรี        | กรรมการ       |
| ผู้ช่วยศาสตราจารย์ ดร.คณินิจ  | ภูพัฒน์วิบูลย์  | กรรมการ       |
| นางสาวสาวิตรี                 | ศิลปะเสริฐ      | เลขานุการ     |
| นางสาวจิตรรดี                 | ตันติศิลาภรณ์   | ผู้ประสานงาน  |
7. คณะเภสัชศาสตร์ (วันพฤหัสบดีที่ 25 – วันศุกร์ที่ 26 สิงหาคม พ.ศ.2559)
- |                                     |               |               |
|-------------------------------------|---------------|---------------|
| ภญ.รองศาสตราจารย์ ดร.อรลักษณ์       | แพรัตกุล      | ประธานกรรมการ |
| ภญ.ผู้ช่วยศาสตราจารย์ ชูติมา        | วิรัชพงศ์     | กรรมการ       |
| ผู้ช่วยศาสตราจารย์ ดร.จรุงแสง       | ลักษณะบุญส่ง  | กรรมการ       |
| ผู้ช่วยศาสตราจารย์ ดร.ชวลิต         | ขาวเขียว      | กรรมการ       |
| ผู้ช่วยศาสตราจารย์ ดร.วรางคณา       | นิพัทธ์สุขกิจ | กรรมการ       |
| นางสาวเพ็ญสุภา                      | ศรีพรหมทอง    | เลขานุการ     |
| เภสัชกร ผู้ช่วยศาสตราจารย์ ดร.สาธิต | นริศดิษฐ์     | ผู้ประสานงาน  |



8. คณะวิศวกรรมศาสตร์และเทคโนโลยีอุตสาหกรรม (วันจันทร์ที่ 29 สิงหาคม พ.ศ.2559)
- |                                |              |               |
|--------------------------------|--------------|---------------|
| ผู้ช่วยศาสตราจารย์ ดร.ดวงรักษ์ | นันทวิสารกุล | ประธานกรรมการ |
| รองศาสตราจารย์ ดร.ประณัฐ       | โพธิยะราช    | กรรมการ       |
| รองศาสตราจารย์ ดร.ศิริวรรณ     | ศรีสรณ์ต์    | กรรมการ       |
| ผู้ช่วยศาสตราจารย์ ดร.สมภพ     | รอดอัมพร     | กรรมการ       |
| อาจารย์ปัญญาณี                 | พราพงษ์      | กรรมการ       |
| นางสาวอัญชญา                   | คลองไชยชน    | เลขานุการ     |
| ผู้ช่วยศาสตราจารย์ ดร.นิติ     | ยงวณิชย์     | ผู้ประสานงาน  |
9. คณะศึกษาศาสตร์ (วันศุกร์ที่ 2 กันยายน พ.ศ.2559)
- |                               |             |               |
|-------------------------------|-------------|---------------|
| ผู้ช่วยศาสตราจารย์พันธ์ศักดิ์ | พลสารัมย์   | ประธานกรรมการ |
| ผู้ช่วยศาสตราจารย์อศนี        | เปลี่ยนศรี  | กรรมการ       |
| อาจารย์ ดร.พิมลพรรณ           | เลิศล้ำ     | กรรมการ       |
| อาจารย์ ดร.ยอดขวัญ            | สวัสดิ์     | กรรมการ       |
| อาจารย์ภัทราพันธ์             | หรรษ์กวิทย์ | กรรมการ       |
| นางสาวเพ็ญสุภา                | ศรีพรหมทอง  | เลขานุการ     |
| นางสาวมลฤดี                   | มีอิสสระ    | ผู้ประสานงาน  |
10. คณะสัตวศาสตร์และเทคโนโลยีการเกษตร (วันจันทร์ที่ 29 สิงหาคม พ.ศ.2559)
- |                                |                |               |
|--------------------------------|----------------|---------------|
| ผู้ช่วยศาสตราจารย์อุบล         | สมทรง          | ประธานกรรมการ |
| รองศาสตราจารย์นงนุช            | อังยูริกุล     | กรรมการ       |
| ผู้ช่วยศาสตราจารย์ ดร.อมรินทร์ | เทวดา          | กรรมการ       |
| ผู้ช่วยศาสตราจารย์ ดร.สุรเชษฐ์ | สมุทเสนีโต     | กรรมการ       |
| ผู้ช่วยศาสตราจารย์ ดร.สุเมธี   | กิตติพงศ์ไพศาล | กรรมการ       |
| นางสาวนิศารัตน์                | เวชประพันธ์    | เลขานุการ     |
| นายเฉลิมชนม์                   | ก่อสกุลใหม่    | ผู้ประสานงาน  |
11. คณะวิทยาการจัดการ (วันพฤหัสบดีที่ 1 – วันศุกร์ที่ 2 กันยายน พ.ศ.2559)
- |                          |                    |               |
|--------------------------|--------------------|---------------|
| รองศาสตราจารย์ ดร.พิสมัย | จารุจิตติพันธ์     | ประธานกรรมการ |
| อาจารย์ ดร.ปิยวรรณ       | สิริประเสริฐศิลป์  | กรรมการ       |
| อาจารย์พิมพ์ประไพ        | สนิทวงศ์ ณ ออยุธยา | กรรมการ       |
| อาจารย์ชฎาณัฐ            | ปิยะวิบูลย์        | กรรมการ       |
| นางสาวนิศารัตน์          | เวชประพันธ์        | เลขานุการ     |
| นางสุภาคินี              | วิชัยโชติ          | ผู้ประสานงาน  |
| นางสาวรสา                | พุลเนตร์           | ผู้ประสานงาน  |

12. คณะเทคโนโลยีสารสนเทศและการสื่อสาร  
(วันพุธที่ 31 สิงหาคม – วันพฤหัสบดีที่ 1 กันยายน พ.ศ.2559)
- |                               |              |               |
|-------------------------------|--------------|---------------|
| รองศาสตราจารย์ ดร.ถวัลย์      | ฤกษ์งาม      | ประธานกรรมการ |
| ผู้ช่วยศาสตราจารย์ ดร.อรอนงค์ | ผิวนิล       | กรรมการ       |
| อาจารย์ ดร.ยอดขวัญ            | สวัสดิ์      | กรรมการ       |
| นางสาววรรณช                   | พุ่มเรือง    | เลขานุการ     |
| นางสาววรรณนา                  | ศิลปะเสรีรัฐ | ผู้ประสานงาน  |
13. วิทยาลัยนานาชาติ (วันศุกร์ที่ 2 กันยายน พ.ศ.2559)
- |                                |               |                     |
|--------------------------------|---------------|---------------------|
| ผู้ช่วยศาสตราจารย์ ดร.โปรดปราน | สิริธีรศาสตร์ | ประธานกรรมการ       |
| ผู้ช่วยศาสตราจารย์ ดร.อรอนงค์  | ผิวนิล        | กรรมการ             |
| อาจารย์ ดร.น้ำฝน               | ใจดี          | กรรมการ             |
| นางสายสมร                      | สุระแสง       | กรรมการและเลขานุการ |
| อาจารย์อมรธา                   | วีระวัฒน์     | ผู้ประสานงาน        |
14. สำนักหอสมุดกลาง (วันศุกร์ที่ 26 สิงหาคม พ.ศ.2559)
- |                              |              |               |
|------------------------------|--------------|---------------|
| ผู้ช่วยศาสตราจารย์ ดร.เยาวภา | บัวเวช       | ประธานกรรมการ |
| ผู้ช่วยศาสตราจารย์บุหพันธ์   | กุลวิจิตร    | กรรมการ       |
| อาจารย์พุกษา                 | ดวงผาสุข     | กรรมการ       |
| นางสาวสาวิตรี                | ศิลปะเสรีรัฐ | เลขานุการ     |
| นางณัชชา                     | มณีวงศ์      | ผู้ประสานงาน  |
15. บัณฑิตวิทยาลัย (วันศุกร์ที่ 19 สิงหาคม พ.ศ.2559)
- |                             |                |               |
|-----------------------------|----------------|---------------|
| รองศาสตราจารย์จันทน์        | เพชรานนท์      | ประธานกรรมการ |
| รองศาสตราจารย์สมชาย         | วรัญญาณุไกร    | กรรมการ       |
| รองศาสตราจารย์ ดร.ธีรศักดิ์ | อุ้นอารมย์เลิศ | กรรมการ       |
| นางสาวจิราวรรณ              | จันทอง         | เลขานุการ     |
| นางสาวอรุณ                  | บัวจัน         | ผู้ประสานงาน  |
16. ศูนย์คอมพิวเตอร์ (วันพุธที่ 31 สิงหาคม พ.ศ.2559)
- |                            |              |               |
|----------------------------|--------------|---------------|
| รองศาสตราจารย์ ดร.บุญวัฒน์ | อัฐ          | ประธานกรรมการ |
| อาจารย์อารียา              | ศรีประเสริฐ  | กรรมการ       |
| ดร.ญาณิฐา                  | หลิมวัฒนา    | กรรมการ       |
| นางสาวเพ็ญสุภา             | ศรีพรหมทอง   | เลขานุการ     |
| นางสาวบุญมี                | ตระกุลชัยศรี | ผู้ประสานงาน  |

## 17. สำนักงานอธิการบดี (วันพุธที่ 31 สิงหาคม พ.ศ.2559)

|                                |              |               |
|--------------------------------|--------------|---------------|
| ผู้ช่วยศาสตราจารย์ ดร.โปรดปราน | สิริธีรศาสน์ | ประธานกรรมการ |
| ผู้ช่วยศาสตราจารย์ ดร. สุวิมล  | เรืองศรี     | กรรมการ       |
| อาจารย์ ดร.ธนาพร               | เจียรกุล     | กรรมการ       |
| นางสาวอัญญา                    | คล่องไชยชน   | เลขานุการ     |
| นางสายสมร                      | สุระแสง      | ผู้ประสานงาน  |

## 18. หอศิลป์ มหาวิทยาลัยศิลปากร (วันศุกร์ที่ 26 สิงหาคม พ.ศ.2559)

|                            |                |               |
|----------------------------|----------------|---------------|
| รองศาสตราจารย์จันทน์       | เพชรานนท์      | ประธานกรรมการ |
| รองศาสตราจารย์เทพศักดิ์    | ทองนพคุณ       | กรรมการ       |
| ผู้ช่วยศาสตราจารย์สิทธิชัย | ปรัชญารัตติกุล | กรรมการ       |
| นางสาววรรณุช               | พุ่มเรือง      | เลขานุการ     |
| นายรุจส์สวัสดิ์            | ครองภูมินทร์   | ผู้ประสานงาน  |

## 19. สถาบันวิจัยและพัฒนา (วันอังคารที่ 30 สิงหาคม พ.ศ.2559)

|                            |             |               |
|----------------------------|-------------|---------------|
| รองศาสตราจารย์ ดร.กาญจนา   | บุญสง       | ประธานกรรมการ |
| อาจารย์ ดร.บันลือ          | ขอรวมเดช    | กรรมการ       |
| ผู้ช่วยศาสตราจารย์ ดร.นิติ | ยวงนิชัย    | กรรมการ       |
| นางสาวนิศารัตน์            | เวชประพันธ์ | เลขานุการ     |
| นางสาววัชรีย์              | น้อยพิทักษ์ | ผู้ประสานงาน  |

## 20. สำนักงานสภามหาวิทยาลัย (วันพฤหัสบดีที่ 1 กันยายน พ.ศ.2559)

|                              |                 |               |
|------------------------------|-----------------|---------------|
| ผู้ช่วยศาสตราจารย์ ดร.เยาวภา | บัวเวช          | ประธานกรรมการ |
| ผู้ช่วยศาสตราจารย์ ดร.สุวิมล | เรืองศรี        | กรรมการ       |
| ภญ.รองศาสตราจารย์ ดร.อวยพร   | อภิรักษ์อร่ามวง | กรรมการ       |
| นางสาวเพ็ญสุภา               | ศรีพรหมทอง      | เลขานุการ     |
| นางประไพพรรณ                 | ข้าภาณี         | ผู้ประสานงาน  |

## โดยให้คณะกรรมการมีหน้าที่

1. ประเมินคุณภาพการศึกษาภายใน ระดับคณะวิชา/หน่วยงานสนับสนุนเทียบเท่า ให้แล้วเสร็จภายในระยะเวลาที่กำหนด
2. ส่งรายงานผลการประเมินคุณภาพการศึกษาภายใน ภายในวันที่ 12 กันยายน พ.ศ.2559 เพื่อนำเข้าสู่ที่ประชุมคณบดี และที่ประชุมสภามหาวิทยาลัย มหาวิทยาลัยศิลปากร

สั่ง ณ วันที่ 8 สิงหาคม พ.ศ.2559



(ผู้ช่วยศาสตราจารย์ชัยชาญ ถาวรเวช)  
อธิการบดีมหาวิทยาลัยศิลปากร

จำนวนคณาจารย์ประจำ ปีการศึกษา 2558  
(ข้อมูลระหว่างวันที่ 1 สิงหาคม 2558 - 31 กรกฎาคม 2559)

| ที่                                       | รายชื่อคณาจารย์                               | ตำแหน่งทางวิชาการ |     |     |    | วุฒิการศึกษา |    |     | ลาศึกษาต่อ |        | ประเภทตำแหน่ง |       |        |  | หมายเหตุ |
|---|---|-------------------|-----|-----|----|--------------|----|-----|------------|--------|---------------|-------|--------|--|----------|
|   |   | อ.                | ผศ. | รศ. | ศ. | ตรี          | โท | เอก | ในระหว่าง  | ก่อนจบ | ชว.ก.         | พ.นง. | อ.ช.ด. | พ.น.ร.ก.ก.                                   |          |
| <b>ภาควิชาโบราณคดี</b>                    |   |                   |     |     |    |              |    |     |            |        |               |       |        |  |          |
| 1   | รองศาสตราจารย์ ดร.อนิก เลิศชาญฤทธิ์           |                   |     | 1   |    |              |    | 1   |            |        | 1             |       |        |  |          |
| 2   | รองศาสตราจารย์ ดร.รัศมี ชูทรงเดช              |                   |     | 1   |    |              |    | 1   |            |        | 1             |       |        |  |          |
| 3   | ผู้ช่วยศาสตราจารย์ ดร.กรณิการ์ สุจริตนาภิรมย์ |                   |     | 1   |    |              |    | 1   |            |        | 1             |       |        |  |          |
| 4   | ผู้ช่วยศาสตราจารย์ ดร.จิรุตสา ศขาชีวะ         |                   |     | 1   |    |              |    | 1   |            |        | 1             |       |        |  |          |
| 5   | ผู้ช่วยศาสตราจารย์ ดร.สฤกษ์ดี พงศ์ขุนทร       |                   |     | 1   |    |              |    | 1   |            |        | 1             |       |        |  |          |
| 6   | ผู้ช่วยศาสตราจารย์ ขวลิศ ขาวเขียว             |                   |     | 1   |    |              |    | 1   |            |        | 1             |       |        |  |          |
| 7   | อาจารย์ ดร.ประสิทธิ์ เอื้อตระกูลวิทย์         | 1                 |     |     |    |              |    | 1   |            |        | 1             |       |        |  |          |
| 8   | อาจารย์ ดร.สุสดี รอดเจริญ                     | 1                 |     |     |    |              |    | 1   |            |        | 1             |       |        |  |          |
| 9   | อาจารย์ ประอร ศิลานันต์                       | 1                 |     |     |    |              |    | 1   |            |        | 1             |       |        |  |          |
| 10  | อาจารย์ นพพล หวังธงชัยเจริญ                   | 1                 |     |     |    |              |    | 1   |            |        | 1             |       |        |  |          |
| 11  | อาจารย์ ดร. กิรี เวณินันท์                    |                   |     |     |    |              |    |     |            |        |               |       |        | บรรจุ 15 ก.ค. 59                             |          |
| <b>ผู้มีความรู้ความสามารถพิเศษ</b>        |   |                   |     |     |    |              |    |     |            |        |               |       |        |  |          |
| 12  | รองศาสตราจารย์ สุรพล นาคะพันธุ์               |                   |     | 1   |    |              |    | 1   |            |        |               |       | 1      | จ้าง 1 ต.ค. 58 - 30 ก.ย. 59                  |          |
|   |   | 4                 | 4   | 3   | 0  | 0            | 4  | 7   | 0          | 0      | 5             | 5     | 1      | 0  |          |
| <b>ภาควิชาประวัติศาสตร์ศิลปะ</b>          |   |                   |     |     |    |              |    |     |            |        |               |       |        |  |          |
| 1   | ศาสตราจารย์ ดร.ศักดิ์ชัย สายสิงห์             |                   |     |     | 1  |              |    | 1   |            |        | 1             |       |        |  |          |
| 2   | รองศาสตราจารย์ ดร.เชษฐี ดิงสัญชัย             |                   |     | 1   |    |              |    | 1   |            |        | 1             |       |        |  |          |
| 3   | รองศาสตราจารย์ ดร.รุ่งโรจน์ ธรรมรุ่งเรือง     |                   |     | 1   |    |              |    | 1   |            |        | 1             |       |        |  |          |
| 4   | ผู้ช่วยศาสตราจารย์ ดร.ประภัสสร ชูวิเชียร      |                   |     | 1   |    |              |    | 1   |            |        | 1             |       |        |  |          |
| 5   | ผู้ช่วยศาสตราจารย์ ดร.อชิรัชญ์ ไชยพจน์พานิช   |                   |     | 1   |    |              |    | 1   |            |        | 1             |       |        |  |          |
| 6   | ผู้ช่วยศาสตราจารย์ พัชรสิริ เปรมกุลนันท์      |                   |     | 1   |    |              |    | 1   |            |        | 1             |       |        |  |          |
| 7   | อาจารย์ ดร.สายันท์ แดงกลม                     | 1                 |     |     |    |              |    | 1   |            |        | 1             |       |        |  |          |
| 8   | อาจารย์ กวีฏ ดั่งจรัสวงศ์                     | 1                 |     |     |    |              |    | 1   |            |        | 1             |       |        |  |          |
| 9   | อาจารย์ ดร.เอกสุดา สิงห์ลำพอง                 | 1                 |     |     |    |              |    | 1   | 1          |        | 1             |       |        | ลาศึกษาต่อในประเทศ (1 ต.ค. 55 - 31 ต.ค. 58)  |          |
| 10  | อาจารย์ ดร.ธนาวิ โชติประดิษฐ์                 |                   |     |     |    |              |    |     |            |        |               |       |        | บรรจุ 1 เม.ย. 59                             |          |
|   |   | 3                 | 3   | 2   | 1  | 0            | 2  | 7   | 0          | 1      | 1             | 8     | 0      | 0  |          |
| <b>ภาควิชาภาษามนุษยวิทยา</b>              |   |                   |     |     |    |              |    |     |            |        |               |       |        |  |          |
| 1   | ผู้ช่วยศาสตราจารย์ กุลศิริ อรุณภาคย์*         |                   | 1   |     |    |              |    | 1   |            |        | 1             |       |        | ลาศึกษาต่อในประเทศ (31 ต.ค. 53-30 พ.ย. 58)   |          |
| 2   | ผู้ช่วยศาสตราจารย์ ชินวร พำคิงสุ              |                   | 1   |     |    |              |    | 1   |            |        | 1             |       |        |  |          |
| 3   | ผู้ช่วยศาสตราจารย์ คำรณพล อินทร์จันทร์        |                   |     | 1   |    |              |    | 1   |            |        | 1             |       |        |  |          |
| 4   | ผู้ช่วยศาสตราจารย์ แพร ศรีศักดิ์คำเกิง*       |                   | 1   |     |    |              |    | 1   | 1          |        | 1             |       |        | ลาศึกษาต่อในประเทศ (14 ต.ค. 53 - 13 ต.ค. 58) |          |
| 5   | ผู้ช่วยศาสตราจารย์ ปราณนา จันทร์พันธุ์*       |                   | 1   |     |    |              |    | 1   | 1          |        | 1             |       |        | ลาศึกษาต่อในประเทศ (1 ต.ค. 56 - 31 ต.ค. 59)  |          |
| 6   | ผู้ช่วยศาสตราจารย์ ดร.เอกรินทร์ พึ่งประชา     |                   |     | 1   |    |              |    | 1   |            |        | 1             |       |        |  |          |
| 7   | อาจารย์ ธีฎธีรา อิ่มอำนวย                     | 1                 |     |     |    |              |    | 1   |            |        | 1             |       |        |  |          |
| 8   | อาจารย์ นัฐฉิมา สิงห์กุล*                     | 1                 |     |     |    |              |    | 1   | 1          |        | 1             |       |        | ลาศึกษาต่อในประเทศ (13 ต.ค. 56 - 12 ต.ค. 59) |          |
| 9   | อาจารย์ วราภรณ์ มนต์ไทรเวศย์*                 | 1                 |     |     |    |              |    | 1   | 1          |        | 1             |       |        | ลาศึกษาต่อในประเทศ (31 พ.ค. 59 - 31 ต.ค. 59) |          |
| 10  | อาจารย์ ศศิธร ศิลปอุทัย                       | 1                 |     |     |    |              |    | 1   |            |        | 1             |       |        |  |          |
|   |   | 4                 | 6   | 0   | 0  | 0            | 9  | 1   | 5          | 0      | 1             | 9     | 0      | 0  |          |
| <b>ภาควิชาภาษาตะวันออก (ภาษาไทย)</b>      |   |                   |     |     |    |              |    |     |            |        |               |       |        |  |          |
| 1   | อาจารย์ กิตติชัย ฟินโน                        |                   |     |     |    |              |    | 1   |            |        | 1             |       |        |  |          |
| 2   | อาจารย์ พอพล สุกใส                            |                   |     | 1   |    |              |    | 1   |            |        | 1             |       |        |  |          |
| 3   | อาจารย์ ศิริสาร เหมือนโพธิ์ทอง                |                   |     | 1   |    |              |    | 1   |            |        | 1             |       |        |  |          |
| 4   | อาจารย์ อมรชัย คหกิจโกศล                      |                   |     | 1   |    |              |    | 1   |            |        | 1             |       |        |  |          |
| 5   | อาจารย์ อากาโสม ฉายแสงจันทร์                  |                   |     | 1   |    |              |    | 1   |            |        | 1             |       |        |  |          |
| <b>ภาควิชาภาษาตะวันออก (ภาษาตะวันออก)</b> |   |                   |     |     |    |              |    |     |            |        |               |       |        |  |          |
| 6   | รองศาสตราจารย์ ดร.บำรุง คำเอก                 |                   |     | 1   |    |              |    | 1   |            |        | 1             |       |        |  |          |
| 7   | รองศาสตราจารย์ ดร.สำเนียง เลี่ยมใส            |                   |     | 1   |    |              |    | 1   |            |        | 1             |       |        |  |          |
| 8   | ผู้ช่วยศาสตราจารย์ ดร.กังวล ศักขิมา           |                   |     | 1   |    |              |    | 1   |            |        | 1             |       |        |  |          |
| 9   | ผู้ช่วยศาสตราจารย์ ดร.สมบัติ มั่งมีสุขศิริ    |                   |     | 1   |    |              |    | 1   |            |        | 1             |       |        |  |          |
| 10  | ผู้ช่วยศาสตราจารย์ ดร.อรวรรณ บุญยฤทธิ์        |                   |     | 1   |    |              |    | 1   |            |        | 1             |       |        |  |          |
| 11  | ผู้ช่วยศาสตราจารย์ ดร.ชัยณรงค์ กลิ่นน้อย      |                   |     | 1   |    |              |    | 1   |            |        | 1             |       |        |  |          |
| 12  | อาจารย์ ดร.ทรงธรรม ปานสุกาน                   |                   |     | 1   |    |              |    | 1   |            |        | 1             |       |        |  |          |
| 13  | อาจารย์ ดร.อุเทน วงศ์สถิตย์                   |                   |     | 1   |    |              |    | 1   |            |        | 1             |       |        |  |          |
| 14  | อาจารย์ จตุพร โศตรรกาน                        |                   |     | 1   |    |              |    | 1   |            |        | 1             |       |        |  |          |

จำนวนคณาจารย์ประจำ ปีการศึกษา 2558  
(ข้อมูลระหว่างวันที่ 1 สิงหาคม 2558 - 31 กรกฎาคม 2559)

| ที่  | รายชื่อคณาจารย์                              | ตำแหน่งทางวิชาการ |     |     |    | วุฒิการศึกษา |    |     | ลาศึกษาต่อ |           | ประเภทตำแหน่ง |     |        |              | หมายเหตุ                                   |
|--|--|-------------------|-----|-----|----|--------------|----|-----|------------|-----------|---------------|-----|--------|--------------|--|
|  |  | อ.                | ผศ. | รศ. | ศ. | ตรี          | โท | เอก | ไปรษณีย์   | สายบริหาร | ชว.ก.         | พง. | สจ.จศ. | พ.น.ร.ราชการ |  |
| 15   | อาจารย์ ณัฐพล จันทรงาม                       | 1                 |     |     |    |              | 1  |     |            |           |               |     | 1      |              |  |
| <b>ผู้มีความรู้ความสามารถพิเศษ</b>               |  |                   |     |     |    |              |    |     |            |           |               |     |        |              |  |
| 16   | ผู้ช่วยศาสตราจารย์ ดร.จิรพัฒน์ ประพันธ์วิทยา |                   | 1   |     |    |              |    | 1   |            |           |               |     |        | 1            | สัญญาจ้าง 1 ค.ศ. 58 - 30 ก.ย. 59           |
| <b>ผู้มีความรู้ความสามารถพิเศษ</b>               |  |                   |     |     |    |              |    |     |            |           |               |     |        |              |  |
| 17   | รองศาสตราจารย์ ประยูร ทรงศิลป์               |                   |     | 1   |    |              | 1  |     |            |           |               |     |        | 1            | สัญญาจ้าง 1 ค.ศ. 58 - 30 ก.ย. 59           |
|  |  | 9                 | 5   | 3   | 0  | 1            | 7  | 9   | 0          | 0         | 6             | 9   | 1      | 1            |  |
| <b>ภาควิชาภาษาตะวันตก (ภาษาอังกฤษ)</b>           |  |                   |     |     |    |              |    |     |            |           |               |     |        |              |  |
| 1  | รองศาสตราจารย์ ดร.ปิยะณัฐ สุคนธมาน           |                   |     | 1   |    |              |    | 1   |            |           |               | 1   |        |              |  |
| 2  | รองศาสตราจารย์ กนกวรรณ เจริญ                 |                   |     | 1   |    |              |    | 1   |            | 1         | 1             |     |        |              |  |
| 3  | ผู้ช่วยศาสตราจารย์ ดร.กัฒทิพย์ ปัตตะพงษ์     |                   | 1   |     |    |              |    | 1   |            |           |               |     | 1      |              |  |
| 4  | ผู้ช่วยศาสตราจารย์ ดร.พนิดา บุญทวีเวช        |                   | 1   |     |    |              |    | 1   |            |           |               |     | 1      |              |  |
| 5  | อาจารย์ ดร.พรสวรรค์ ศรีพาสัย                 | 1                 |     |     |    |              |    | 1   |            |           |               | 1   |        |              |  |
| 6  | อาจารย์ เกียรติวัน ศรีอุไรรัตน์              | 1                 |     |     |    |              |    | 1   |            |           |               |     | 1      |              |  |
| 7  | อาจารย์ กฤษณา ขำยั้ง                         | 1                 |     |     |    |              |    | 1   |            |           |               |     | 1      |              |  |
| 8  | อาจารย์ ณภัทร จิตไพศาลวัฒนา                  | 1                 |     |     |    |              |    | 1   |            |           |               |     | 1      |              |  |
| 9  | อาจารย์ พิณพรรณ วงศ์อร่าม                    | 1                 |     |     |    |              |    | 1   |            |           |               |     | 1      |              |  |
| 10   | อาจารย์ วรรณศ อัญญาทรกุล*                    | 1                 |     |     |    |              |    | 1   | 1          |           |               |     | 1      |              | ลาศึกษาต่อไปรษณีย์ (3 พ.ค. 59 - 2 พ.ค. 60) |
| 11   | อาจารย์ อัญญารัตน์ อ่ำพันธ์                  | 1                 |     |     |    |              |    | 1   |            |           |               |     | 1      |              |  |
| 12   | อาจารย์ อมรัตน์ อัมราลิขิต                   | 1                 |     |     |    |              |    | 1   |            |           |               |     | 1      |              |  |
| 13   | อาจารย์ ดร.พจนรญา สุทธิพิณธรรม               |                   |     |     |    |              |    |     |            |           |               |     |        |              | บรรจุ 28 มี.ค. 59                          |
| 14   | Mr. Laura Clare Whiting                      |                   |     |     |    |              |    |     |            |           |               |     |        |              | สัญญาจ้าง 17 พ.ค. 58 - 19 พ.ค. 59          |
|  | Mr. Stephen John Gibbons                     |                   |     |     |    |              |    |     |            |           |               |     |        |              | สัญญาจ้าง 1 ม.ค. 59 - 1 ม.ค. 60            |
| 15   | Mr. James Sebastian Stockley                 | 1                 |     |     |    |              | 1  |     |            |           |               |     | 1      |              | สัญญาจ้าง 19 เม.ย. 57 - 18 เม.ย. 59        |
| 16   | Mr. Nicholas Scott Nelson                    | 1                 |     |     |    |              |    | 1   |            |           |               |     | 1      |              | สัญญาจ้าง 7 พ.ค. 57 - 8 พ.ค. 59            |
|  |  | 10                | 2   | 2   | 0  | 1            | 9  | 4   | 1          | 1         | 3             | 9   | 2      | 0            |  |
| <b>ภาควิชาภาษาตะวันตก (สาขาวิชาภาษาฝรั่งเศส)</b> |  |                   |     |     |    |              |    |     |            |           |               |     |        |              |  |
| 1  | ผู้ช่วยศาสตราจารย์ ดร.สมพิศ จัดดีพิกุล       |                   | 1   |     |    |              |    | 1   |            |           |               | 1   |        |              |  |
| 2  | ผู้ช่วยศาสตราจารย์ ดร.สุกัญญา นันทศิลป์      |                   | 1   |     |    |              |    | 1   |            |           |               | 1   |        |              |  |
| 3  | ผู้ช่วยศาสตราจารย์ ดร.สุธาสิณี ผลวัฒน์       |                   | 1   |     |    |              |    | 1   |            |           |               | 1   |        |              |  |
| 4  | ผู้ช่วยศาสตราจารย์ ดร.มณฑุณี สายสิงห์        |                   | 1   |     |    |              |    | 1   |            |           |               | 1   |        |              |  |
| 5  | ผู้ช่วยศาสตราจารย์ ดร.ศุภรัตน์ พุทธิพงษ์     |                   | 1   |     |    |              |    | 1   |            |           |               | 1   |        |              |  |
| 6  | อาจารย์ จักรกฤษณ์ เจริญสิทธิ์                | 1                 |     |     |    |              |    | 1   |            |           |               |     | 1      |              |  |
| 7  | อาจารย์ เพ็ญลักษณ์ วงศ์จิงใจหาญ              | 1                 |     |     |    |              |    | 1   |            |           |               |     | 1      |              |  |
| 8  | Dr. Stephane, Pascal COURANT                 | 1                 |     |     |    |              |    | 1   |            |           |               |     | 1      |              | สัญญาจ้าง 1 ค.ศ. 58 - 30 ก.ย. 59           |
| 9  | Mr. Julien, Alexandre LAENENS                |                   |     |     |    |              |    |     |            |           |               |     |        |              | สัญญาจ้าง (1 ค.ศ. 56 - 30 ก.ย. 58)         |
|  | Miss Marion Ponsy                            |                   |     |     |    |              |    |     |            |           |               |     |        |              | สัญญาจ้าง 4 ม.ค. 59 - 3 ม.ค. 60            |
|  |  | 3                 | 5   | 0   | 0  | 0            | 2  | 6   | 0          | 0         | 4             | 3   | 1      | 0            |  |
| <b>หมวดวิชาประวัติศาสตร์</b>                     |  |                   |     |     |    |              |    |     |            |           |               |     |        |              |  |
| 1  | รองศาสตราจารย์ สุภาภรณ์ จินตามณีโรจน์        |                   |     | 1   |    |              |    | 1   |            |           |               | 1   |        |              |  |
| 2  | อาจารย์ นุชนางค์ ขุมดี                       | 1                 |     |     |    |              |    | 1   |            |           |               |     | 1      |              |  |
| 3  | อาจารย์ สาสิณี มานะกิจ                       | 1                 |     |     |    |              |    | 1   |            |           |               |     | 1      |              |  |
| 4  | อาจารย์ ภูมิ ภูติมหาตมะ                      | 1                 |     |     |    |              |    | 1   |            |           |               |     | 1      |              |  |
|  |  | 3                 | 0   | 1   | 0  | 0            | 4  | 0   | 0          | 0         | 1             | 3   | 0      | 0            |  |
|  |  | 36                | 25  | 11  | 1  | 2            | 37 | 34  | 6          | 2         | 21            | 46  | 5      | 1            |  |
| จำนวนอาจารย์ประจำคณะโบราณคดีทั้งหมด              |  | 73.0              |     |     |    | 73.0         |    |     | 8.0        |           | 73.0          |     |        |              |  |





**#archaeogohome**